

第14章 行財政・市職員数

1. 平成5年度一般会計決算額

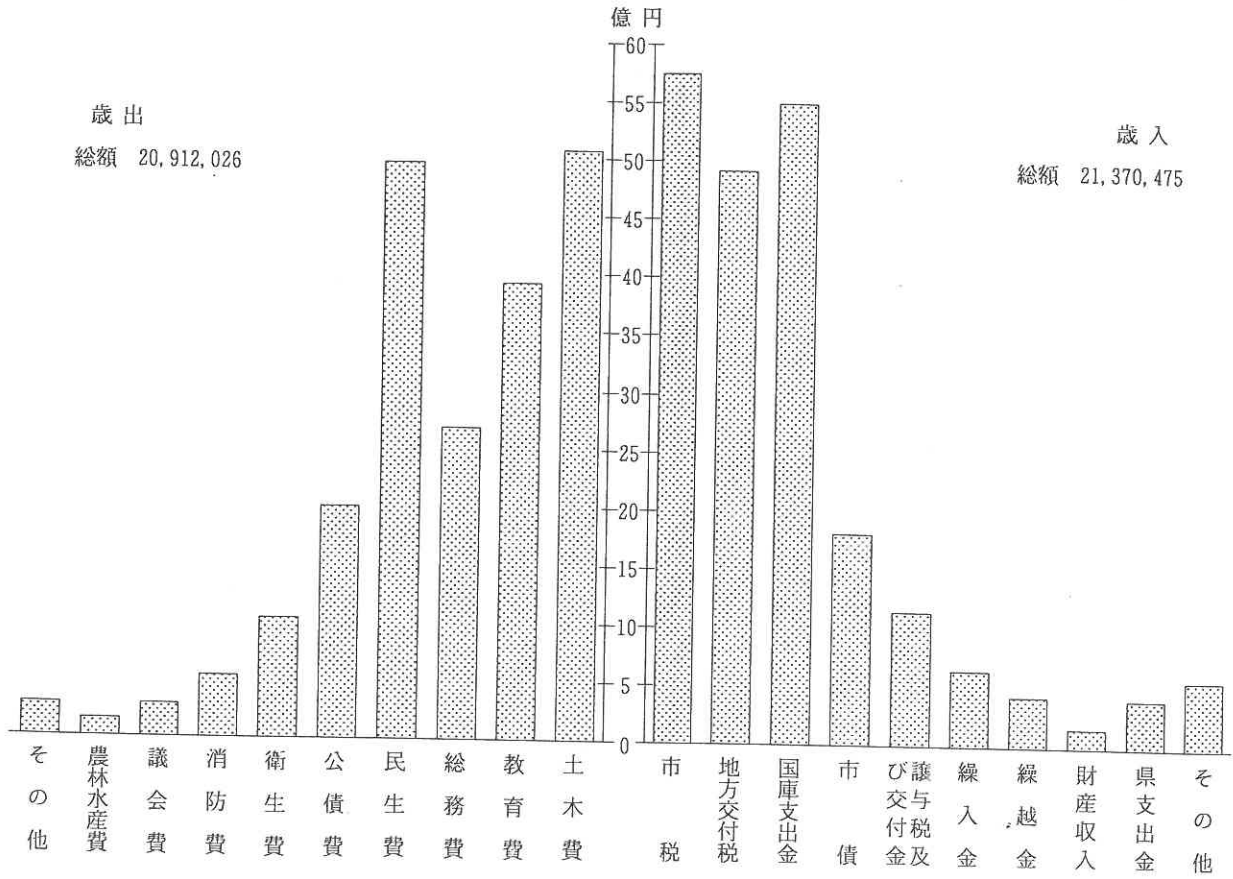

性質別歳出

財源別歳入

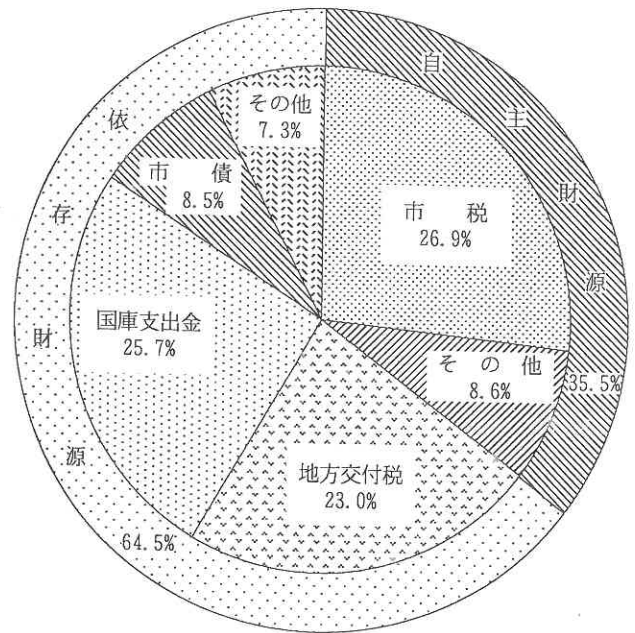
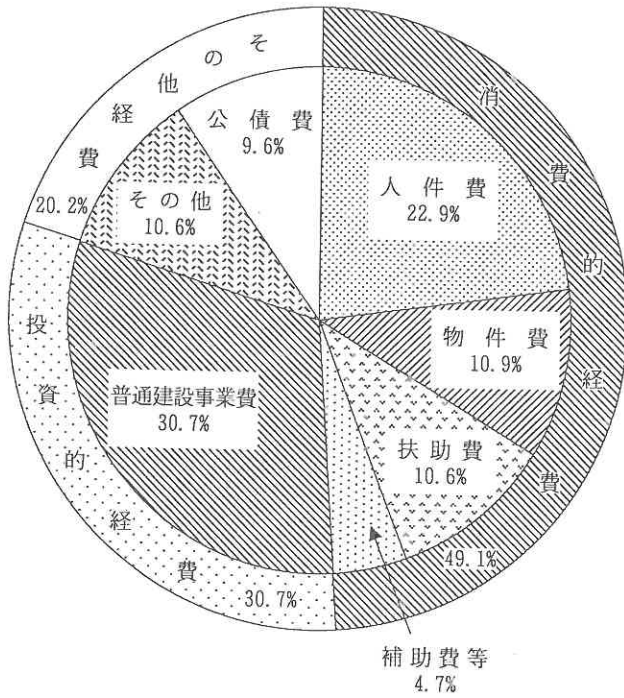

2. 目的別市債現在高の状況
(平成5年度)

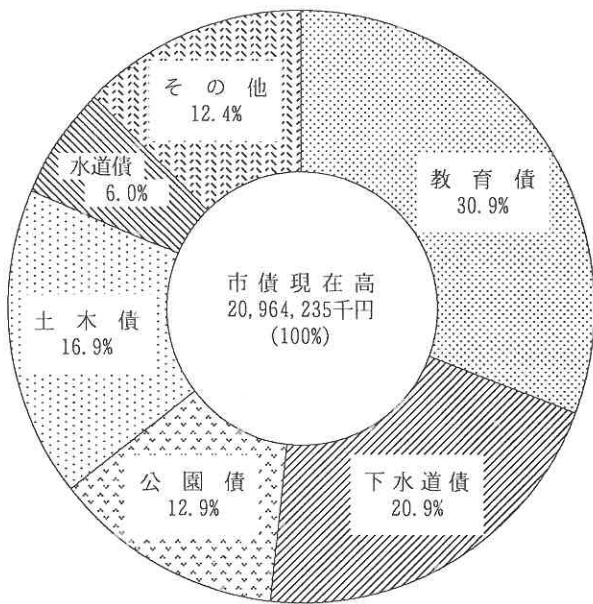

3. 市民一人当たり市税負担額
及び支出負担額

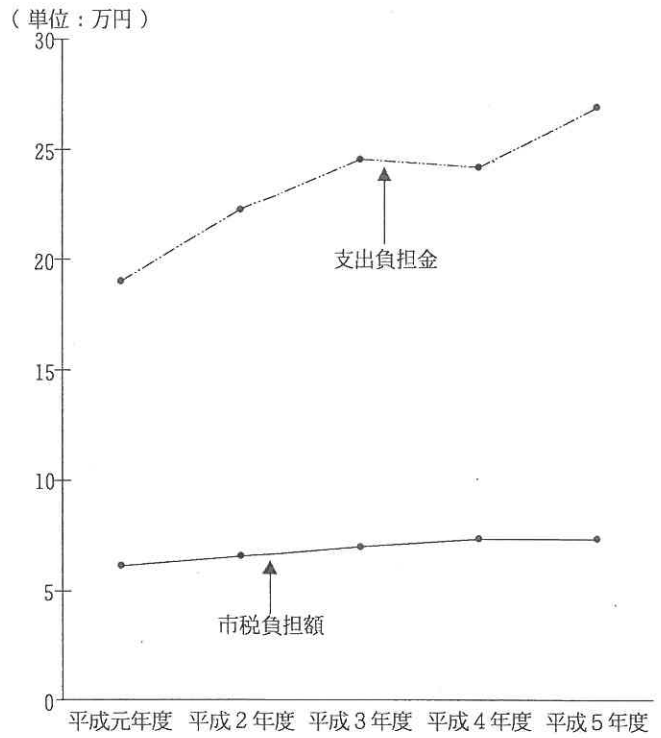

4. 平成5年度特別会計決算額

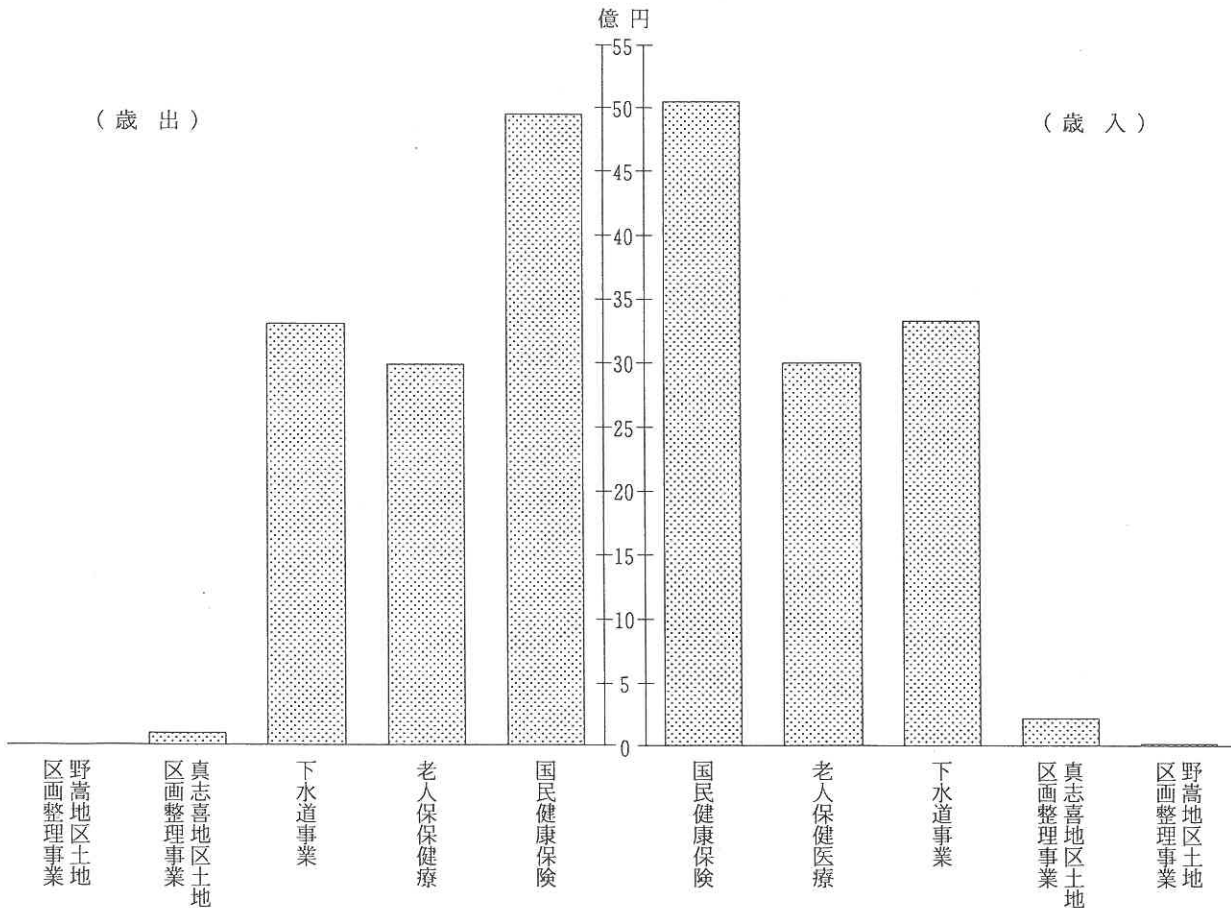

1. 議会開催状況

各年12月末現在

区分 年次	議員 定数	現議 員数	定例議会		臨時議会		常任委員 会日数	特別委員 会日数	議会運営 日数	協議会 日数
			回数	日数	回数	日数				
平成2年	31	31	4	33	3	4	45	5	-	2
平成3年	31	31	4	33	6	6	39	7	3	6
平成4年	31	31	4	34	5	7	41	15	9	5
平成5年	31	29	4	34	4	4	33	12	7	8
平成6年	31	31	4	36	7	7	41	8	9	11

資料：議会事務局

2. 議案・請願・陳情等の処理状況

各年12月末現在

区分 年次	総数	議案											請願陳情					
		計	承 認	可 決	同 意	不 同 意	認 定	否 決	撤 回	修 正 可 決	継 続 審 議	審 議 未 了	計	採 択	不 採 択	取 下	審 議 未 了	継 続 審 査
平成2年	91	81	1	49	20	-	6	-	-	1	2	2	10	5	-	-	1	4
平成3年	117	107	1	82	12	-	6	3	-	-	3	-	10	5	-	-	1	4
平成4年	118	102	1	85	9	-	6	-	-	-	1	-	16	11	-	-	-	5
平成5年	104	83	1	69	6	-	6	-	-	-	1	-	21	8	-	-	-	13
平成6年	124	105	1	80	16	-	6	1	-	-	1	-	19	9	-	-	5	5

資料：議会事務局

3. 会派別議員数

各年12月末現在

会派別 年次	総 数	市 民 ク ラ ブ	市 政 ク ラ ブ	公 明 党	日 本 共 産 党	民 政 ク ラ ブ	民 主 ク ラ ブ	ニ ュ ー ア ク シ ョ ン	無 会 派	自 民 ク ラ ブ	革 新 ク ラ ブ
平成2年	31	9	-	2	-	-	-	-	1	17	2
平成3年	31	9	-	2	-	-	-	-	1	17	2
平成4年	31	9	-	2	-	-	7	-	1	10	2
平成5年	29	9	-	2	-	-	6	-	1	9	2
平成6年	31	8	6	2	2	6	4	2	1	-	-

資料：議会事務局

4. 年齢別議員数

平成6年12月末現在

年次	区分 定員	現 在 数			25～29才	30～39才	40～49才	50～59才	60才以上
		総数	男	女					
平成6年	31	31	30	1	0	2	7	15	7

資料：議会事務局

5. 職業別議員数

平成6年12月末現在

年次	区分	総数	農 業	商 業	建 設 業	会社役員	その他
平成6年		31	2	3	1	4	21

資料：議会事務局

6. 一般会計予算額及び決算額(その1)

《歳入》

単位：千円

年 度	科目(款別)	予 算 現 額	決 算 額	対前年度比 (%)	構 成 比 (%)
平成元年度		14,858,815	14,729,196	-	
平成2年度		18,519,322	17,253,318	117.14	
平成3年度		19,543,256	19,542,091	113.27	
平成4年度		19,643,896	19,777,012	101.20	
平成5年度		21,306,545	21,370,475	108.06	
1	市 税	5,626,411	5,743,021		26.87
2	地方譲与税	439,474	460,819		2.16
3	利子割交付金	178,358	150,449		0.70
4	特別地方消費税交付金	450	4,444		0.02
5	自動車取得税交付金	52,830	51,374		0.24
6	国有提供施設等助成交付金	456,888	456,888		2.14
7	地方交付税	4,849,580	4,920,284		23.02
8	交通安全対策特別交付金	11,686	11,320		0.05
9	分担金及び負担金	206,900	208,039		0.97
10	使用料及び手数料	208,655	216,831		1.01
11	国庫支出金	5,642,508	5,494,360		25.71
12	県支出金	424,529	427,718		2.00
13	財産収入	173,437	173,449		0.81
14	寄附金	2,350	2,350		0.01
15	繰入金	646,922	646,915		3.03
16	繰越金	437,297	437,298		2.05
17	諸収入	132,070	148,816		0.70
18	市債	1,816,200	1,816,100		8.50

資料：財政課

6. 一般会計予算額及び決算額(その2)

《歳出》

単位：千円

年度	科目(款別)	予算現額	決算額	対前年度比(%)	構成比(%)
平成元年度		14,858,815	14,442,120	-	
平成2年度		18,519,322	16,555,031	114.63	
平成3年度		19,543,256	19,089,961	115.31	
平成4年度		19,643,896	19,339,714	101.31	
平成5年度		21,306,545	20,912,026	108.13	
1	議会費	282,671	281,991		1.35
2	総務費	2,698,744	2,681,553		12.82
3	民生費	4,980,869	4,954,867		23.69
4	衛生費	1,039,236	1,033,869		4.94
5	労働費	101,520	101,147		0.48
6	農林水産業費	157,497	157,002		0.75
7	商工費	175,984	175,797		0.84
8	土木費	5,318,715	5,059,931		24.20
9	消防費	546,734	546,123		2.61
10	教育費	3,990,699	3,919,730		18.74
11	災害復旧費	18	-		-
12	公債費	2,000,034	2,000,016		9.56
13	諸支出金	1	-		-
14	予備費	13,823	-		-

資料：財政課

7. 一般会計予算(歳出)性質別決算額

単位：千円

区分	平成4年度		平成5年度	
	決算額	構成比(%)	決算額	構成比(%)
総額	19,339,714	100.0	20,912,026	100.0
人件費	4,528,508	23.4	4,778,960	22.9
扶助費	2,080,603	10.8	2,225,158	10.6
公債費	1,465,496	7.6	1,999,940	9.6
物件費	2,126,390	11.0	2,289,195	10.9
維持補修費	190,808	1.0	155,970	0.7
補助費等	884,473	4.6	985,972	4.7
繰出金	1,596,161	8.3	1,339,988	6.4
投資、出資、貸付金	39,567	0.2	78,459	0.4
積立金	758,372	3.9	637,951	3.1
投資的経費	5,669,336	29.3	6,420,433	30.7

資料：財政課

8. 国民健康保険特別会計予算額及び決算額

《歳入》

単位：円

科目（款別）	平成4年度		平成5年度	
	予算現額	決算額	予算現額	決算額
総額	4,659,186,000	4,639,768,704	5,114,194,000	5,052,135,538
1 国民健康保険税	1,377,628,000	1,357,321,327	1,456,018,000	1,481,308,881
2 使用料及び手数料	2,568,000	3,136,680	3,268,000	3,426,100
3 国庫支出金	2,350,770,000	2,349,905,103	2,544,609,000	2,446,535,395
4 療養給付費交付金	171,877,000	161,223,000	200,203,000	206,237,000
5 県支出金	1,000	-	1,000	-
6 共同事業交付金	55,452,000	56,851,238	48,000,000	50,063,771
7 財産収入	46,000	45,021	1,000	-
8 繰入金	688,097,000	688,096,178	693,235,000	693,233,720
9 繰越金	2,000	-	157,657,000	157,656,930
10 諸収入	12,745,000	23,190,157	11,202,000	13,673,741

《歳出》

単位：円

科目（款別）	平成4年度		平成5年度	
	予算現額	決算額	予算現額	決算額
総額	4,659,186,000	4,482,111,774	5,114,194,000	4,945,159,401
1 総務費	128,514,000	122,385,436	134,431,000	131,397,423
2 保険給付費	3,192,738,000	3,068,794,690	3,373,290,000	3,229,035,979
3 老人保健拠出金	1,222,748,000	1,222,747,354	1,500,160,000	1,500,159,217
4 共同事業拠出金	25,444,000	25,444,000	31,848,000	31,848,000
5 保健施設費	10,798,000	9,064,596	13,913,000	12,822,039
6 基金積立金	46,000	45,021	1,000	-
7 公債費	12,427,000	11,121,400	4,977,000	4,150,026
8 諸支出金	13,649,000	12,960,860	35,757,000	35,746,717
9 予備費	43,273,000	-	19,817,000	-
10 繰上充用金	9,549,000	9,548,417	-	-

資料：健康保険課

9. 宜野湾市老人保健医療特別会計予算額及び決算額

《歳入》

単位：円

科目(款別)	平成4年度		平成5年度	
	予算現額	決算額	予算現額	決算額
総額	2,911,654,000	2,792,273,453	3,153,172,000	3,005,219,248
1 支払基金交付金	1,890,785,000	1,769,226,000	2,048,481,000	1,906,613,000
2 国庫支出金	659,484,000	654,175,000	722,522,000	718,374,000
3 県支出金	164,870,000	163,973,550	180,630,000	174,892,000
4 繰入金	164,873,000	164,873,000	180,632,000	180,632,000
5 繰越金	1,000	-	12,027,000	12,026,348
6 諸収入	31,641,000	40,025,903	8,880,000	12,681,900

《歳出》

単位：円

科目(款別)	平成4年度		平成5年度	
	予算現額	決算額	予算現額	決算額
総額	2,911,654,000	2,780,247,105	3,153,172,000	2,988,762,168
1 医療諸費	2,880,012,000	2,748,612,131	3,132,265,000	2,967,861,477
2 諸支出金	24,980,000	24,978,486	20,902,000	20,900,691
3 予備費	5,000	-	5,000	-
4 繰上充用金	6,657,000	6,656,488	-	-

資料：健康保険課

10. 野嵩地区土地区画整理事業特別会計予算額及び決算額

《歳入》

単位：円

科目(款別)	平成4年度		平成5年度	
	予算現額	決算額	予算現額	決算額
総額	53,728,000	55,147,672	22,919,000	25,352,425
1 繰入金	11,000,000	11,000,000	-	-
2 繰越金	22,397,000	22,397,754	11,001,000	11,001,466
3 使用料及び手数料	1,000	1,080	-	-
4 諸収入	52,000	180,674	3,000	123,486
5 清算徴収金	20,278,000	21,568,164	11,915,000	14,227,473

《歳出》

単位：円

科目(款別)	平成4年度		平成5年度	
	予算現額	決算額	予算現額	決算額
総額	53,728,000	44,146,206	22,919,000	12,711,779
1 土地区画整理費	130,000	107,542	799,000	796,779
2 清算費	44,039,000	44,038,664	11,915,000	11,915,000
3 予備費	9,559,000	-	10,205,000	-

資料：区画整理課

11. 真志喜地区土地区画整理事業特別会計予算額及び決算額

《歳入》

単位：円

科目（款別）	平成4年度		平成5年度	
	予算現額	決算額	予算現額	決算額
総額	274,642,000	274,942,201	223,702,000	223,907,051
1 繰越金	259,943,000	259,943,387	177,606,000	177,606,539
2 諸収入	14,699,000	14,998,814	182,000	348,166
3 清算徴収金	-	-	45,914,000	45,952,346

《歳出》

単位：円

科目（款別）	平成4年度		平成5年度	
	予算現額	決算額	予算現額	決算額
総額	274,642,000	97,335,662	223,702,000	102,658,640
1 土地区画整理費	98,293,000	97,335,662	55,810,000	54,792,119
2 清算費	-	-	47,867,000	47,866,521
3 予備費	176,349,000	-	120,025,000	-

資料：区画整理課

12. 下水道事業特別会計予算現額及び決算額

《歳入》

単位：円

科目（款別）	平成4年度		平成5年度	
	予算現額	決算額	予算現額	決算額
総額	2,039,606,155	1,930,396,065	3,587,378,000	3,335,700,785
1 使用料及び手数料	304,632,000	298,146,135	356,350,000	358,455,933
2 国庫支出金	801,295,000	738,577,000	2,147,718,000	1,996,206,000
3 繰入金	408,838,000	408,838,000	432,237,000	432,237,000
4 繰越金	46,385,155	46,385,398	18,764,000	18,764,257
5 諸収入	16,156,000	15,649,532	12,609,000	11,037,595
6 市債	462,300,000	422,800,000	619,700,000	519,000,000

《歳出》

単位：円

科目	平成4年度		平成5年度	
	予算現額	決算額	予算現額	決算額
総額	2,039,606,155	1,911,631,808	3,587,378,000	3,309,217,587
1 総務費	308,572,000	296,580,178	354,465,000	352,115,105
2 施設費	1,445,008,155	1,339,650,836	1,695,876,000	1,432,907,687
3 公債費	276,081,000	275,400,794	1,524,736,000	1,524,194,795
4 予備費	9,945,000	-	12,301,000	-

資料：下水道課

13. 目的別市債現在高の状況

単位：千円

目的別	平成2年度	平成3年度	平成4年度	平成5年度
総額	18,674,476	20,010,209	20,727,417	20,964,235
一般会計	12,811,053	13,910,135	14,666,700	15,330,917
総務	337,614	455,270	437,005	419,448
民生	892,974	877,147	1,059,719	1,521,667
衛生	57,055	54,213	51,163	47,891
商工	-	-	-	40,000
労働	11,410	6,830	2,250	-
土木	2,146,538	2,448,856	3,042,927	3,539,120
公園	2,597,862	2,742,739	2,856,849	2,710,845
公営住宅	180,069	172,169	212,538	203,538
消防	441,667	421,468	399,634	377,136
教育	6,145,864	6,731,443	6,603,015	6,469,672
土木債(災害)	-	-	1,600	1,600
一般会計以外	5,863,423	6,100,074	6,060,717	5,633,318
下水道事業	4,503,357	4,769,724	4,763,632	4,373,526
水道事業	1,360,066	1,330,350	1,297,085	1,259,792

資料：財政課

14. 借入先別市債未償還額

平成6年3月31日現在 (単位：千円)

借入先別	会計別 総額	大蔵省 資金運用部	郵政省 簡易保険局	市中銀行	公庫	その他
総額	20,964,235	8,954,602	7,132,322	1,575,250	2,219,736	1,082,325
一般会計	15,330,917	6,566,662	6,002,922	1,575,250	103,758	1,082,325
下水道事業	4,373,526	1,561,482	1,129,400	-	1,682,644	-
水道事業	1,259,792	826,458	-	-	433,334	-

資料：財政課

15. 市有財産

区分	年度	平成2年度	平成3年度	平成4年度	平成5年度
土地 (㎡)		715,809	722,161	722,302	729,383
建物 (㎡)		147,347	153,916	151,356	149,601
有価証券 (千円)		10,456	10,240	10,240	10,240
出資(損)金 (千円)		102,023	289,847	299,413	317,872
物品 (台数)		692	705	955	970
債権 (千円)		528,145	545,497	601,278	649,353
資金積立基金 (千円)		3,667,309	3,142,997	4,241,492	4,364,863
資金運用基金 (千円)		266,419	266,419	565,405	916,508

注：物品は、1品10万円以上のものとする。

資料：総務課

16. 市税の決算額

単位：千円

年度 科目(項別)	予算現額	決算額	対前年度比 (%)	構成比 (%)
平成元年度	4,347,377	4,400,104	-	/
平成2年度	4,633,199	4,813,476	109.39	
平成3年度	4,925,223	5,040,454	104.72	
平成4年度	5,414,289	5,662,942	112.35	
平成5年度	5,626,411	5,743,020	101.41	
1 市民税	2,727,695	2,805,810	/	48.86
2 固定資産税	2,350,739	2,386,183		41.55
3 軽自動車税	51,863	54,238		0.94
4 たばこ税	415,551	407,115		7.09
5 特別土地保有税	80,563	89,674		1.56

資料：財政課

17. 法律相談受付件数

種別 年度・月別	総 数	不動産 売買	借地 借家	相 続	離 婚	身 上	損 害 賠 償	金 銭	サ ラ 金	契 約	相 隣	登 記	戸 籍	そ の 他
平成元年度	172	13	30	9	29	12	16	21	5	3	5	7	6	16
平成2年度	202	17	30	30	16	4	23	29	2	6	5	11	8	21
平成3年度	193	17	36	19	14	10	26	14	6	13	13	11	1	13
平成4年度	133	3	17	10	9	2	15	31	4	5	8	6	4	19
平成5年度	190	7	27	23	13	3	19	22	13	4	7	12	6	34

資料：広報広聴課

18. 歴代三役名

平成6年12月1日現在

代	職名	氏名	就退年月日
公選初代	村助 長役 収入 役	桃原 亀郎 伊佐 真栄 国吉 真光	昭和22.3.1～昭和25.9.17 昭和23.3.21～昭和25.10.31 昭和23.3.22～昭和26.11.29
二代	村助 長役 収入 役	知念 清一 呉屋 真徳 仲村 春松	昭和25.9.18～昭和28.9.17 昭和25.11.1～昭和29.10.30 昭和26.11.30～昭和30.11.29
三代	村助 長役 収入 役	知念 清一 呉屋 真徳 仲村 春松	昭和28.9.18～昭和33.9.17 昭和29.11.1～昭和33.10.30 昭和30.11.30～昭和34.11.29
四代	村助 長役 収入 役	仲村 春勝 呉屋 真徳 仲村 春松	昭和33.9.18～昭和37.9.17 昭和33.10.31～昭和37.10.30 昭和34.11.30～昭和38.11.30
五代	市職務代 長行役 助収入 役	仲村 春勝 松川 正義 呉屋 真徳 沢岷 安一	昭和37.9.18～昭和40.6.26 昭和40.6.27～昭和40.8.15 昭和37.12.12～昭和40.6.20 昭和39.1.1～昭和41.10.30
六代	市助 長役 助収入 役	島袋 全一 松川 正義 沢岷 安俊 奥里 将俊	昭和40.8.16～昭和44.8.12 昭和40.9.19～昭和41.9.30 昭和41.11.1～昭和45.10.31 昭和41.11.1～昭和44.12.13
七代	市助 長役 収入 役	崎間 健一郎 沢間 安一 呉屋 安好 永	昭和44.8.13～昭和48.8.12 昭和45.11.1～昭和48.6.11 昭和44.12.15～昭和48.12.14
八代	市助 長役 収入 役	米須 清一 宮城 光雄 宮城 信正	昭和48.8.13～昭和52.8.12 昭和48.10.1～昭和52.9.30 昭和49.3.1～昭和53.2.28
九代	市助 長役 収入 役	安次富 盛信 沢岷 安一 仲村 春盛	昭和52.8.13～昭和56.8.12 昭和52.10.1～昭和56.9.30 昭和53.4.1～昭和57.3.31
十代	市助 長役 収入 役	安次富 盛信 沢岷 安一 仲村 春盛	昭和56.8.13～昭和60.8.12 昭和56.10.1～昭和60.9.10 昭和57.4.1～昭和61.3.31
十一代	市助 長役 収入 役	桃原 正賢 大大 仁幸 大城 英行	昭和60.8.13～平成元.8.12 昭和61.4.1～平成2.3.31 昭和61.7.1～平成2.6.30
十二代	市助 長役 収入 役	桃原 正賢 大多 仁幸 和田 真一	平成元.8.13～平成5.8.12 平成2.4.1～平成6.3.31 平成2.11.1～平成6.10.31
十三代	市助 長役 収入 役	桃原 正賢 花和 清英 多和田 真一	平成5.8.13～現在 平成6.7.1～現在 平成6.11.1～現在

資料：人事課

19. 歴代正副議長名

平成6年10月1日現在

代	職名	氏名	就退年月日
公選初代	議長	伊佐真人	昭和23.9.15～昭和25.9.24
〃	副議長	儀間仁栄	昭和23.9.15～昭和25.9.25
二代	議長	仲村春勝	昭和25.10.11～昭和28.4.25
2代	副議長	又吉亀助	昭和25.10.11～
三代	議長	知念俊吉	昭和28.4.26～昭和29.9.27
2代	副議長	又吉亀助	～昭和29.9.27
四代	議長	桃原正賢	昭和29.10.5～昭和33.9.27
3代	副議長	泉水朝正	昭和29.10.5～昭和33.9.27
五代	議長	桃原正賢	昭和33.10.6～昭和35.10.24
4代	副議長	崎間健一郎	昭和33.10.6～昭和35.12.28
六代	議長	崎間健一郎	昭和35.12.28～昭和37.9.27
5代	副議長	仲本正重	昭和35.12.28～昭和37.9.27
七代	議長	古波蔵清次郎	昭和37.9.28～昭和41.9.27
6代	副議長	宮里敏行	昭和37.9.28～昭和41.9.27
八代	議長	古波蔵清次郎	昭和41.9.28～昭和45.9.27
7代	副議長	宮里敏行	昭和41.9.28～昭和45.9.27
九代	議長	古波蔵清次郎	昭和45.9.28～昭和49.9.27
8代	副議長	宮里敏行	昭和45.9.28～昭和49.9.27
十代	議長	武島行男	昭和49.9.28～昭和53.9.27
9代	副議長	石川真六	昭和49.9.28～昭和53.9.27
十一代	議長	又吉正弘	昭和53.9.28～昭和57.9.27
10代	副議長	島徳吉	昭和53.9.28～昭和57.9.27
十二代	議長	石川仁一	昭和57.9.30～昭和61.9.27
11代	副議長	伊佐吉秀	昭和57.9.30～昭和61.9.27
十三代	議長	石川仁一	昭和61.9.30～昭和63.12.26
12代	副議長	仲村春信	昭和61.9.30～
十四代	議長	伊佐吉秀	昭和63.12.26～平成2.9.27
12代	副議長	仲村春信	～平成2.9.27
十五代	議長	仲村春信	平成2.9.28～平成6.9.27
13代	副議長	宮城善正	平成2.9.28～平成6.9.27
十六代	議長	伊佐雅仁	平成6.9.28～
14代	副議長	呉屋正行	平成6.9.28～

資料：議会事務局

20. 市議会議員名簿

平成6年12月9日現在

議席	氏名	生年月日	住所
31	伊佐雅仁	昭和11年7月10日	普天間一丁目25番11号
30	呉屋正行	昭和10年12月8日	大山三丁目8番17号
1	名城宏	昭和10年8月25日	字真志喜617番地
2	新垣清涼	昭和25年5月3日	喜友名二丁目4番20号
3	又吉清義	昭和32年11月20日	我如古一丁目33番3号
4	我如古盛英	昭和24年7月2日	字長田123番地
5	宇江城昌健	昭和14年6月28日	上原二丁目13番12号
6	石川ヨシ子	昭和8年2月3日	字愛知362番地の8
7	伊波廣助	昭和18年9月20日	字我如古373番地の2
8	天久嘉栄	昭和9年5月27日	大謝名432番地
9	伊佐敏男	昭和20年7月21日	大山二丁目22番17号
10	玉那覇繁	昭和13年2月10日	字宜野湾154番地
11	屋良朝秀	昭和12年3月2日	新城二丁目2番1号
12	宮城邦雄	昭和6年1月20日	野嵩三丁目6番19号
13	宮城幸男	昭和5年8月9日	野嵩二丁目23番18号
14	知念吉男	昭和20年9月10日	字宜野湾38番地の4
15	知念忠二	昭和9年8月11日	野嵩一丁目41番11号
16	安次富修	昭和31年2月20日	字志真志84番地
17	宮城善正	昭和6年3月9日	伊佐二丁目2番11号
18	知念清栄	昭和21年10月14日	喜友名二丁目2番11号
19	宮里真吉	昭和12年5月17日	字宇地泊11番地
20	佐喜真博	昭和13年9月24日	真志喜一丁目21番26号
21	大城真淳	昭和15年7月9日	字佐真下93番地の1
22	知花真正	昭和14年1月1日	嘉数三丁目2番7号
23	上江洲安儀	昭和10年10月10日	新城二丁目30番5号
24	大城政利	昭和26年1月10日	野嵩四丁目1番5号
25	恩河徹夫	昭和15年11月2日	字志真志563番地
26	佐喜真祐輝	昭和16年6月25日	字神山112番地
27	前川朝平	昭和19年9月15日	字大謝名755番地
28	平安座唯雄	昭和20年7月11日	真栄原二丁目25番23号
29	伊波善雄	昭和8年8月15日	我如古一丁目24番8号

資料：議会事務局

21. 市 職 員 数

平成6年4月1日現在

部 課 名	総 数	男	女	部 課 名	総 数	男	女
総 数	696	453	243	生涯福祉課	8	6	2
◎市長事務部局	400	253	147	母子福祉課	53	4	49
◇総務部	76	62	14	福寿園	31	9	22
総務課	10	8	2	◇土木建築部	57	52	5
人事課	9	7	2	建築課	14	12	2
契約検査課	5	4	1	土木一課	12	11	1
税務課	22	18	4	土木二課	8	8	-
納税課	18	14	4	下水道課	15	14	1
事務管理課	12	11	1	用地課	8	7	1
◇企画部	33	27	6	◇都市開発部	37	34	3
企画調整課	9	9	-	都市計画課	12	11	1
広報広聴課	8	5	3	西海岸開発課	3	3	-
秘書課	5	3	2	区画整理課	10	9	1
財政課	7	6	1	公園緑地課	6	6	-
基地渉外課	4	4	-	都市再開発課	6	5	1
◇市民経済部	50	30	20	◎その他の部局	296	200	96
市民生活課	9	6	3	会計課	6	3	3
環境清掃課	6	6	-	議会事務局	9	7	2
市民課	22	7	15	選挙管理委員会事務局	4	3	1
商工観光課	7	6	1	監査委員事務局	4	3	1
農林水産課	6	5	1	農業委員会事務局	2	2	-
◇福祉部	147	48	99	水道部	42	36	6
福祉総務課	18	9	9	消防本部	63	62	1
年金課	9	4	5	教育委員会	154	72	82
健康保険課	13	9	4	公共施設管理公社	6	6	-
保健予防課	15	7	8	土地開発公社	6	6	-

注：各部の総数には部長・次長を含む。

資料：事務管理課