

第7章 上・下水道

1. 用途別給水量（平成7年度）

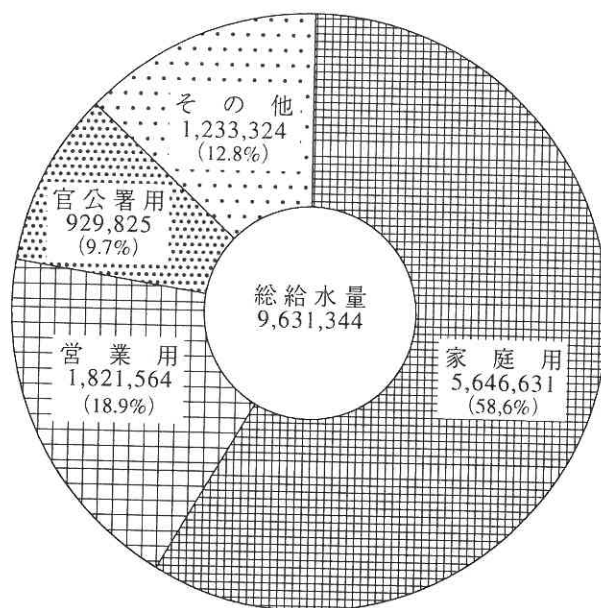

2. 下水道普及状況

(単位：千世帯)

(単位：%)

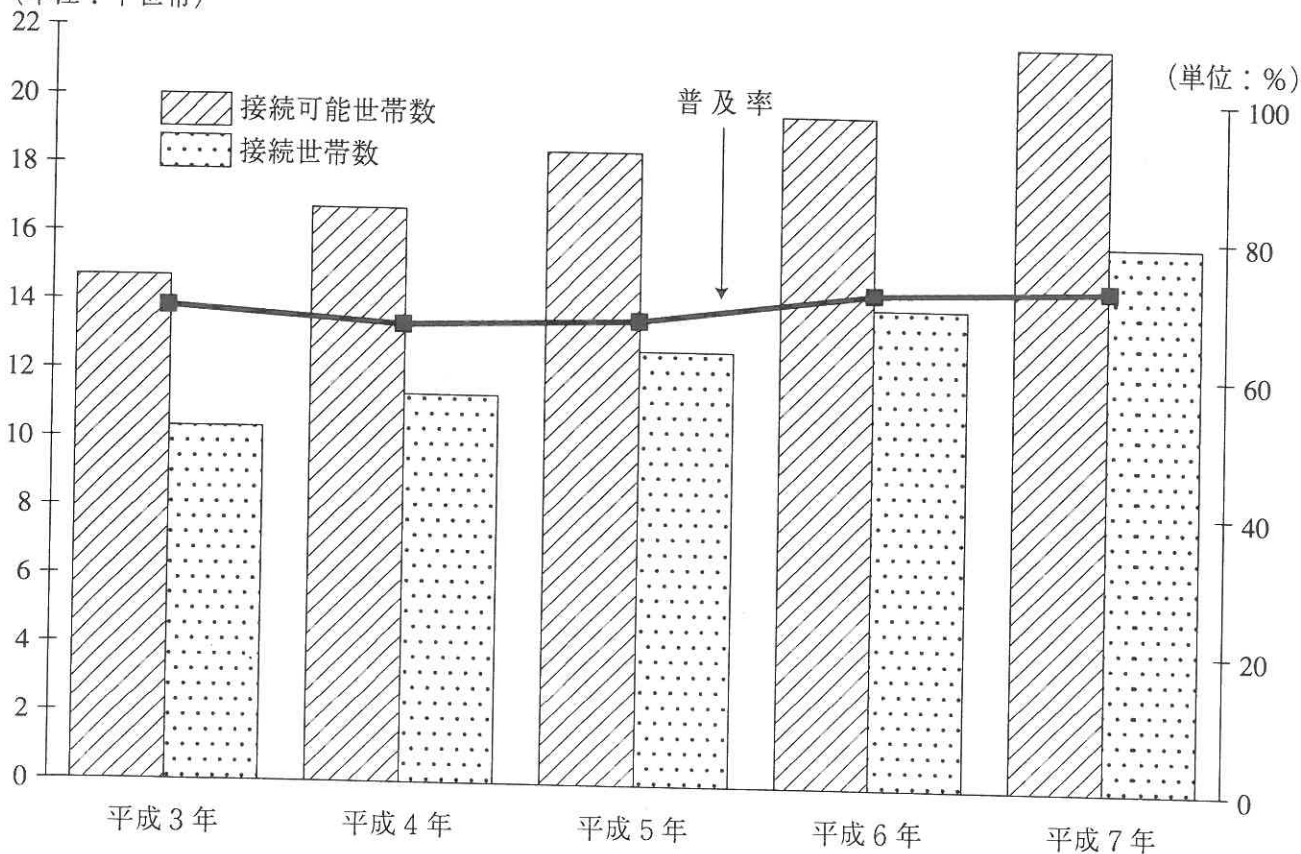

1. 水道事

区分 年度	行政区 内人口	行政区内 世帯数	給水 人口	給水 栓数	普及率 (%)	年間総 配水量 (m ³)	1日平均 配水量 (m ³)	1人1日 平均配水 量 (m ³)
平成2年度	76,357	24,987	76,357	21,208	100	9,584,482	26,259	344
平成3年度	78,091	26,043	78,091	21,761	100	9,424,744	25,821	331
平成4年度	79,400	26,807	79,400	22,248	100	9,502,926	26,035	327
平成5年度	80,503	27,375	80,503	22,867	100	9,887,533	27,089	336
平成6年度	82,105	28,226	82,105	23,616	100	10,143,632	27,790	338
平成7年度	83,068	29,124	83,068	24,202	100	10,405,165	28,429	343

注：行政区内人口及び世帯数には、外国人登録人口を含む。

2. 用途別給水

用途別 年度	合 計		家 庭 用		営 業 用	
	水 量	金 額	水 量	金 額	水 量	金 額
平成2年度	8,758,383	1,401,620,120	4,985,919	731,216,150	1,838,809	344,354,335
平成3年度	8,753,527	1,405,450,125	5,049,000	745,160,920	1,667,803	313,963,655
平成4年度	9,033,517	1,476,326,130	5,200,265	782,776,140	1,809,405	349,509,160
平成5年度	9,202,038	1,600,046,794	5,342,416	844,938,320	1,782,725	373,581,260
平成6年度	9,391,604	1,849,033,920	5,464,011	949,394,080	1,767,981	432,694,190
平成7年度	9,631,344	1,892,082,690	5,646,631	981,911,870	1,821,564	446,249,490

3. 用途別調定栓数

用途別 年度	総 数	家庭用	営業用	官公署、そ の他団体用	浴場営業用	臨時用	連合栓用
平成2年度	125,573	102,072	17,330	918	6	1,114	4,133
平成3年度	129,320	105,442	17,831	920	6	818	4,303
平成4年度	132,206	107,694	18,250	945	6	853	4,458
平成5年度	135,378	110,375	18,382	979	6	968	4,668
平成6年度	139,496	113,739	18,560	1,023	6	1,325	4,843
平成7年度	143,593	117,314	18,844	1,067	6	1,347	5,015

資料：水道部

業 の 推 移

年間有収水量 (m ³)	有収率 (%)	年間有効水量 (m ³)	有効率 (%)	送水管総延長 (m)	配水管総延長 (m)	消火栓数 (基)	給水収益 (円)
8,758,383	91.38	9,046,760	94.39	1,912	228,523	382	1,363,365,799
8,753,527	92.88	9,036,979	95.89	2,050	233,865	406	1,367,649,785
9,033,517	95.06	9,319,512	98.07	2,050	232,517	418	1,435,941,565
9,202,038	93.07	9,499,430	96.07	2,048	235,533	420	1,556,469,168
9,391,604	92.59	9,697,025	95.60	2,179	235,778	425	1,799,595,986
9,631,344	92.56	9,956,808	95.69	2,179	236,538	428	1,841,050,140

資料：水道部

量 及 び 収 益 額

単位：m³・円

官公署、その他団体用		浴場営業用		臨時用		連合栓用	
水量	金額	水量	金額	水量	金額	水量	金額
937,578	186,283,050	998	100,305	29,611	11,844,400	965,468	127,821,880
1,003,868	200,390,695	1,305	114,145	30,026	12,093,210	1,001,525	133,727,500
924,985	186,667,130	1,390	127,820	28,258	11,636,890	1,069,214	145,608,990
906,548	206,959,580	1,542	152,620	25,945	11,520,034	1,142,862	162,894,980
956,893	271,805,640	1,559	168,560	27,710	13,468,390	1,173,450	181,503,060
929,825	263,650,280	1,791	193,650	31,279	15,453,870	1,200,254	184,623,530

資料：水道部

4. 受 水 量 及 び 有 効 水 量

単位：m³

区分 年度	総受水量	有 効 水 量			有効率 (%)	無効水量
		有収水量	無収水量	合計		
平成2年度	9,584,482	8,758,383	288,377	9,046,760	94.39	537,722
平成3年度	9,424,744	8,753,527	283,452	9,036,979	95.89	387,765
平成4年度	9,502,926	9,033,517	285,995	9,319,512	98.07	183,414
平成5年度	9,887,533	9,202,038	297,392	9,499,430	96.07	388,103
平成6年度	10,143,632	9,391,604	305,421	9,697,025	95.60	446,607
平成7年度	10,405,165	9,631,344	325,464	9,956,808	95.69	448,357

資料：水道部

5. 受水費及び給水収益

単位：m³・円

区分 年度	受水費		給水収益		有収率 (%)
	水量	金額	水量	金額	
平成2年度	9,584,482	779,099,532	8,758,383	1,401,620,120	91.38
平成3年度	9,424,744	766,114,815	8,753,527	1,405,450,125	92.88
平成4年度	9,502,926	68,221,024	9,033,517	1,476,326,130	95.06
平成5年度	9,887,533	999,367,722	9,202,038	1,600,046,794	93.07
平成6年度	10,143,632	1,068,197,478	9,391,604	1,849,033,920	92.59
平成7年度	10,405,165	1,095,738,787	9,631,344	18,920,082,690	92.56

資料：水道部

6. 基地内給水量

単位：m³・円

区分 年度・月	普天間基地		瑞慶覧基地（施設提供価料）	
	給水量	金額	給水量	金額
平成2年度	441,222	88,221,600	432,406	36,151,723
平成3年度	538,305	107,638,200	404,303	35,979,361
平成4年度	449,060	89,789,200	449,394	40,404,536
平成5年度	447,635	103,881,450	407,019	39,534,240
平成6年度	523,748	151,664,920	244,214	24,953,233
平成7年度	483,389	139,960,810	241,032	24,606,057

資料：水道部

7. 各分岐点給水区域内の漏水発見件数及び 年間推定漏水防止量

年度 分岐点	漏水発見 件数	推定漏水量 (m ³ /日)	年間推定漏水防止量 (m ³)
平成5年度	20 (7)	299.90 (96.24)	109,463.50 (35,127.60)
平成6年度	42 (10)	642.10 (75.45)	234,366.50 (27,539.25)
平成7年度	49 (43)	507.60 (257.73)	185,247.00 (94,071.45)
野 嵩	4 (27)	21.50 (132.01)	7,847.50 (48,512.15)
喜 友 名	2	7.90	2,883.50
伊 佐	2	28.80	10,512.00
大 山	2	10.00	3,650.00
真 志 喜	1	7.20	2,628.00
横 田	2 (5)	21.50 (17.28)	7,884.00 (6,307.20)
宇 地 泊	1	28.80	10,512.00
嘉 数	7 (3)	77.50 (16.00)	28,324.00 (6,132.00)
真 栄 原	7	54.60	19,929.00
我 如 古	7	45.00	16,753.50
長 田	7	95.00	34,675.00
赤 道	4	51.10	18,651.50
上 原	3 (8)	57.60 (90.74)	21,024.00 (33,120.10)
合 計	49 (43)	507.60 (257.78)	185,247.00 (94,071.45)

注：()内は委託分

資料：水道部

8. 水道事業会計予算額及び決算額

《収益的収入》

単位：円

科 目	平成 6 年 度		平成 7 年 度	
	予算現額	決算額	予算現額	決算額
水道事業収益	1,904,656,000	1,910,335,799	1,938,522,000	1,952,694,955
営業収益	1,896,010,000	1,900,396,311	1,931,391,000	1,944,360,238
営業外収益	6,445,000	7,571,672	5,625,000	6,852,043
特別利益	2,201,000	2,367,816	1,506,000	1,482,674

《収益的支出》

単位：円

科 目	平成 6 年 度		平成 7 年 度	
	予算現額	決算額	予算現額	決算額
水道事業費	1,858,524,000	1,822,697,927	1,917,336,000	1,888,126,834
営業費用	1,761,452,000	1,727,383,964	1,812,319,000	1,792,401,922
営業外費用	94,131,000	93,893,223	96,795,000	95,622,842
特別損失	1,652,000	1,420,740	399,000	102,070
予備費	1,289,000	0	7,823,000	—

《資本的収入》

単位：円

科 目	平成 6 年 度		平成 7 年 度	
	予算現額	決算額	予算現額	決算額
資本的収入	234,162,000	233,950,050	127,752,000	126,661,390
企業債	100,000,000	100,000,000	50,000,000	50,000,000
補助金	130,000,000	130,000,000	75,000,000	75,000,000
その他資本的収入	1,000	—	1,000	—
他会計からの出資金	4,160,000	3,950,050	2,750,000	1,661,390
工事負担金	1,000	—	1,000	—

《資本的支出》

単位：円

科 目	平成 6 年 度		平成 7 年 度	
	予算現額	決算額	予算現額	決算額
資本的支出	391,490,000	355,730,382	260,643,000	230,659,526
建設改良費	340,516,000	314,756,956	207,149,000	186,936,479
企業債償還金	40,974,000	40,973,426	43,724,000	43,723,047
予備費	10,000,000	—	9,770,000	—

資料：水道部

9. 下水道普及状況

区分 年度	共用開始面積 (ha)	接続可能 世帯数	接続 世帯数	接続人口	普及率 (%)
平成3年度	688.16	14,713	10,329	30,967	70.2
平成4年度	1,223.89	16,744	11,367	33,646	67.9
平成5年度	1,270.06	18,467	12,690	37,540	68.7
平成6年度	1,290.1	19,593	14,004	41,482	73.2
平成7年度	1,339.3	21,696	15,945	45,403	74.2

資料：下水道課

10. 下水道概況

区分 年度	処理区域 内人口	処理区域面積 (ha)	管渠延長 (m)	マンホール (個)	汚水マス (個)
平成3年度	44,111	688.16	129,567	4,027	9,711
平成4年度	49,563	1,223.89	138,878	4,336	10,511
平成5年度	54,671	1,270.06	149,279	4,719	11,341
平成6年度	56,710	1,290.1	153,869	4,881	11,799
平成7年度	61,175	1,339.3	162,738	5,207	12,540

資料：下水道課