

第14章 行財政・市職員数

1. 平成9年度一般会計決算額

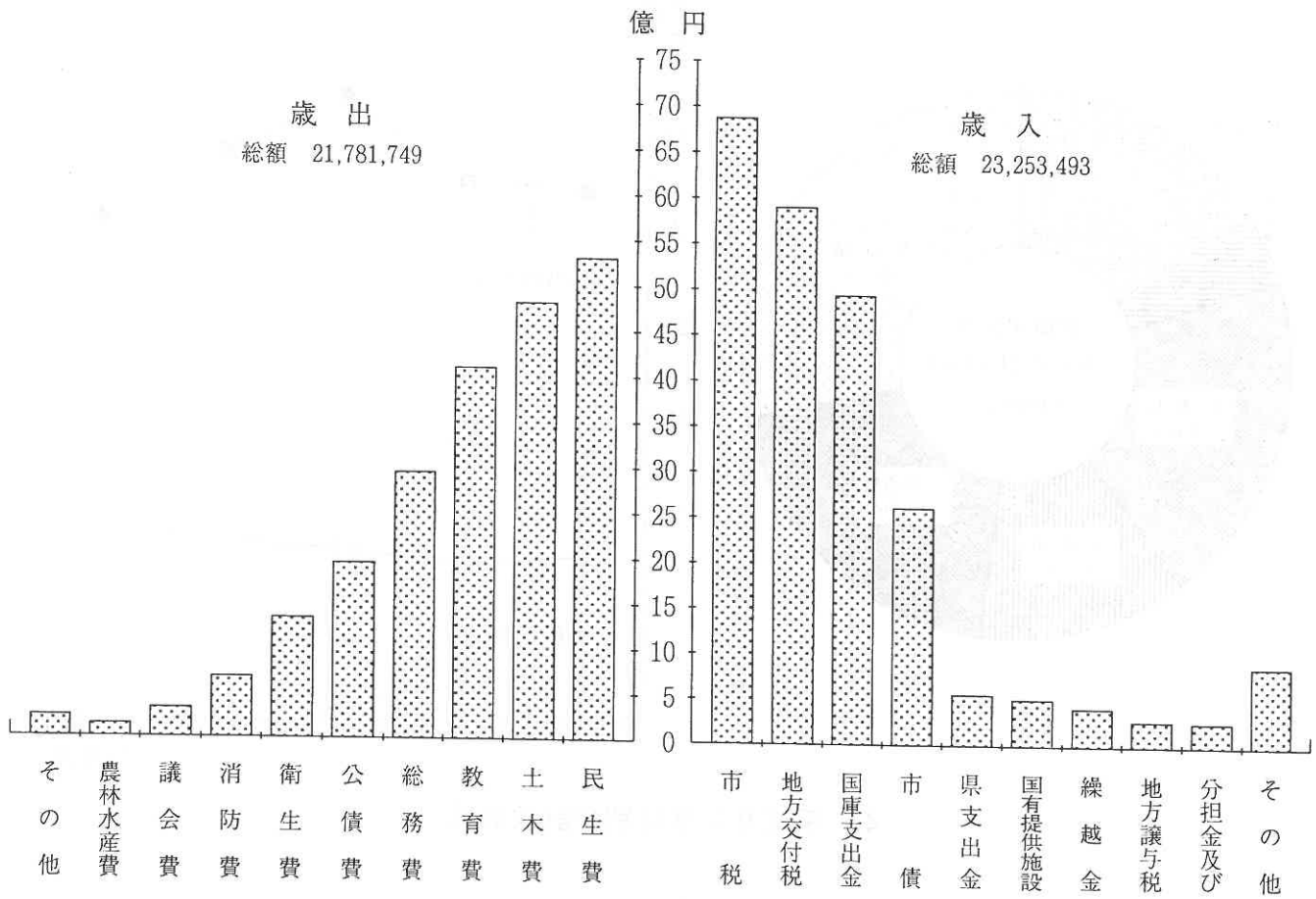

性質別歳出

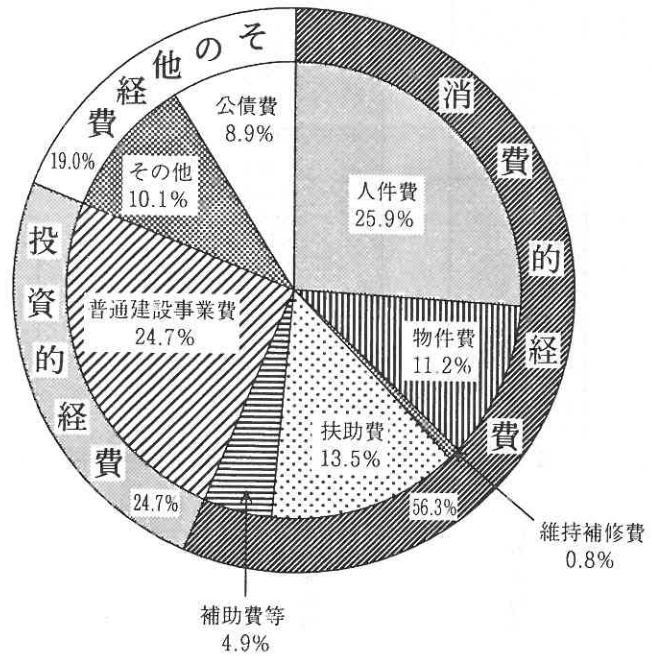

性質別歳入

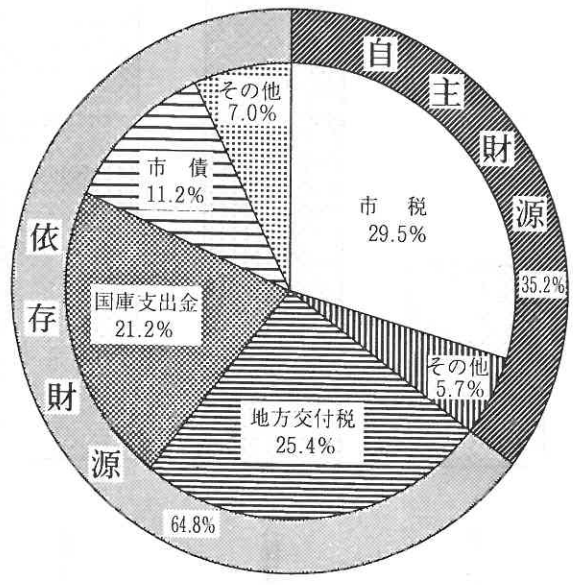

2. 目的別市債現在高の状況
(平成9年度)

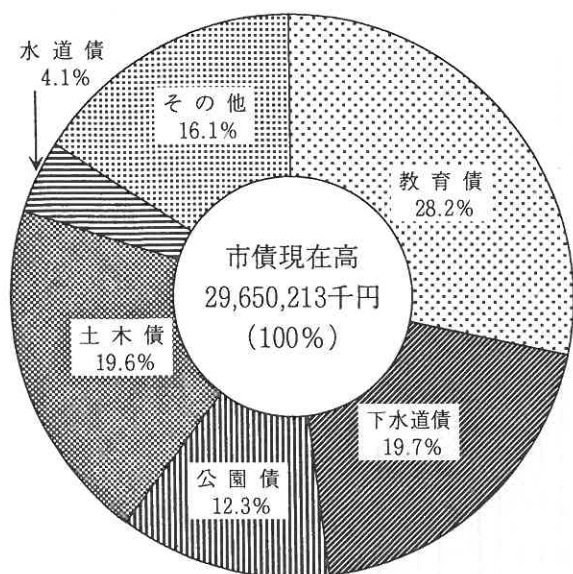

2. 市民一人当たり市税負担額
及び支出負担額

(単位: 万円)

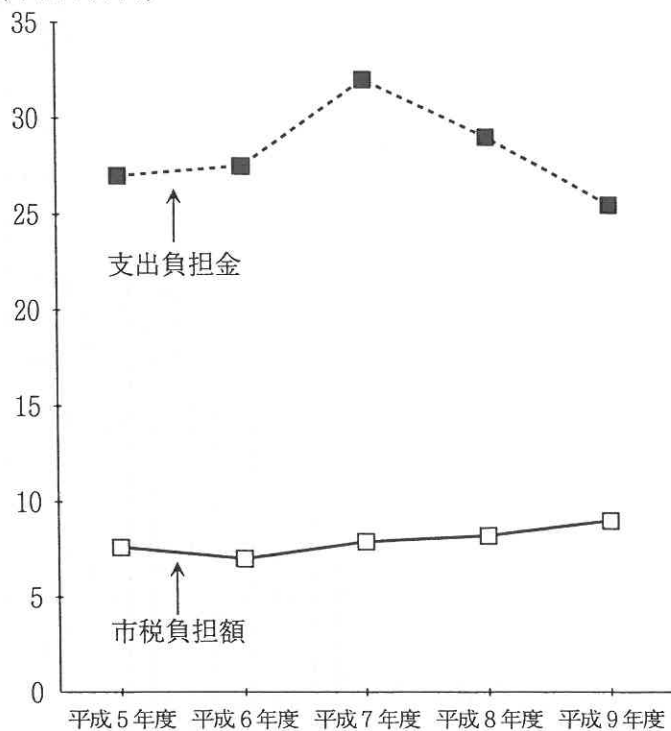

(資料: 税務課)

4. 平成9年度特別会計決算額

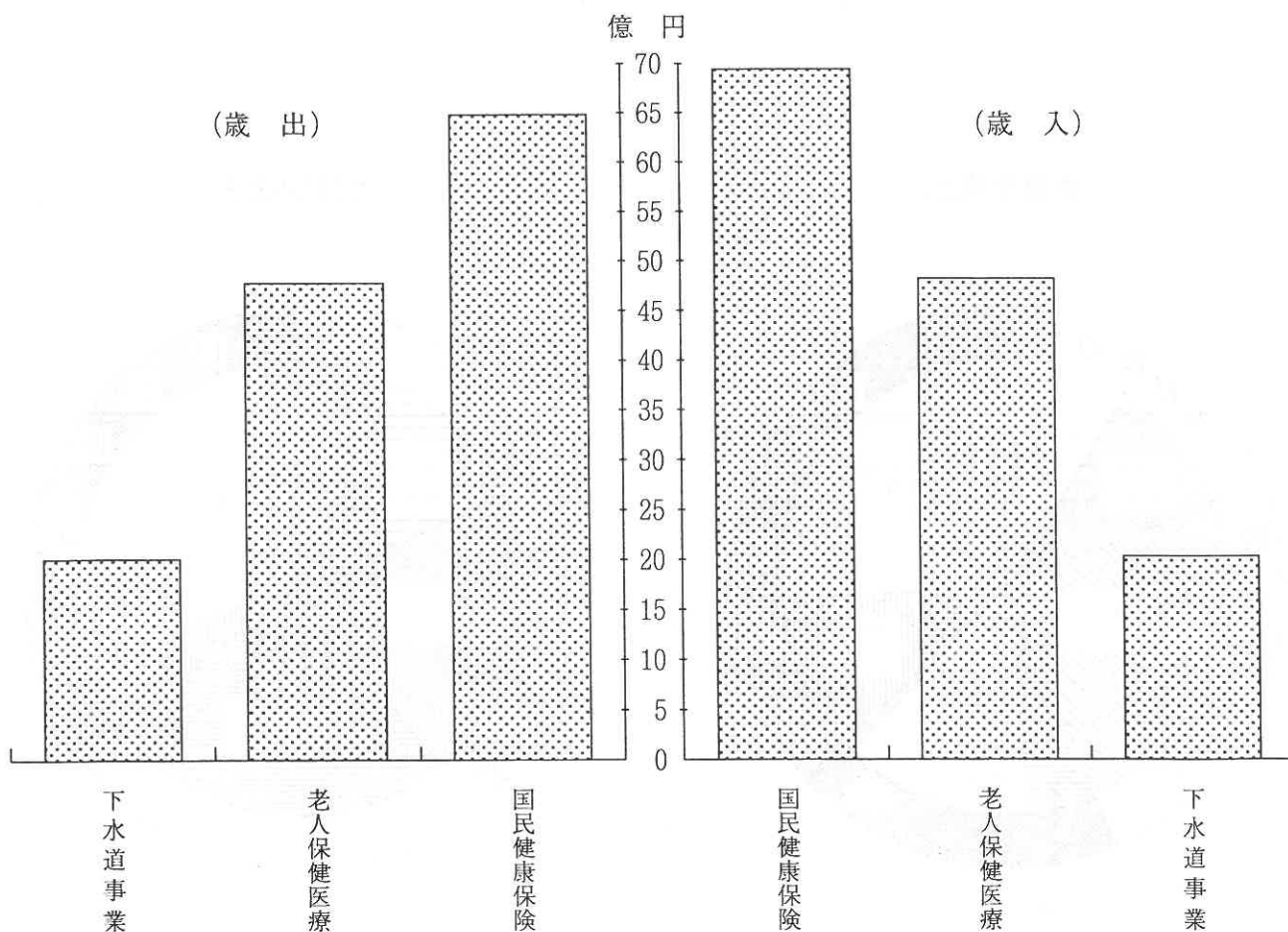

1. 議会開催状況

各年12月末現在

区分 年次	議員 定数	現議 員数	定例議会		臨時議会		常任委員 会日数	特別委員 会日数	議会運営 日数	協議会 日数
			回数	日数	回数	日数				
平成6年	31	31	4	36	7	7	41	8	9	11
平成7年	31	31	4	34	4	5	39	11	13	5
平成8年	31	30	4	38	5	5	34	6	17	5
平成9年	31	31	4	35	2	2	40	8	13	3
平成10年	31	30	4	35	3	3	40	6	11	3

資料：議会事務局

2. 議案・請願・陳情等の処理状況

各年12月末現在

区分 年次	総 数	議案											請願陳情					
		計	承 認	可 決	同 意	不 同 意	認 定	否 決	撤 回	修 正 可 決	継 続 審 議	審 議 未 了	計	採 択	不 採 択	取 下	審 議 未 了	継 続 審 査
平成6年	124	105	1	80	16	-	6	1	-	-	1	-	19	9	-	-	5	5
平成7年	100	91	1	69	11	-	8	1	-	-	1	-	9	5	-	-	-	4
平成8年	85	63	-	46	8	-	4	-	3	-	2	-	22	7	-	-	2	13
平成9年	103	77	1	62	8	-	5	-	-	-	1	-	26	12	3	1	-	10
平成10年	129	91	-	71	14	-	5	-	-	-	1	-	38	10	1	-	20	7

資料：議会事務局

3. 会派別議員数

各年12月末現在

区分 年次	総 数	市 民 ク ラ ブ	市 政 ク ラ ブ	公 明	日 本 共 産 党	民 政 ク ラ ブ	民 主 ク ラ ブ	ニ ュ ー ア ク シ ョ ン	無 会 派	清 風 会	21 世 紀 ク ラ ブ	市 政 研 究 会
平成6年	31	8	6	2	2	6	4	2	1	-	-	-
平成7年	31	8	6	2	2	6	4	2	1	-	-	-
平成8年	30	8	6	2	2	5	3	2	0	2		
平成9年	31	9	6	2	2	5	3	2	0	2		
平成10年	30	6	4	3	2	8	-	2	0	-	3	2

資料：議会事務局

4. 年令別議員数

平成10年12月末現在

年次	区分 定員	現在数			25～39才	30～39才	40～49才	50～59才	60才以上
		総数	男	女					
平成10年	31	30	29	1	0	1	3	14	12

資料：議会事務局

5. 職業別議員数

平成10年12月末現在

年次	区分	総数	農業	商業	建設業	会社役員	その他
平成10年		30	2	2	0	5	21

資料：議会事務局

6. 一般会計予算額及び決算額（その1）

《歳入》

単位：千円

年度	科目（款別）	予算現額	決算額	対前年比 （%）	構成比 （%）
平成5年度		21,306,545	21,370,475	108.06	
平成6年度		23,191,522	22,552,304	105.53	
平成7年度		27,483,470	26,792,991	118.80	
平成8年度		24,830,308	24,211,793	90.37	
平成9年度		23,756,706	23,253,493	96.04	
1	市 税	6,670,771	6,869,995		29.54
2	地方譲与税	284,105	279,681		1.20
3	利子割交付金	42,633	43,571		0.19
4	地方消費税	126,379	127,976		0.55
5	特別地方消費税交付金	9,330	7,597		0.03
6	自動車取得税交付金	51,789	54,407		0.23
7	国有提供施設等助成交付金	512,606	512,606		2.21
8	地方交付税	5,853,684	5,895,999		25.36
9	交通安全対策特別交付金	13,556	13,299		0.06
10	分担金及び負担金	267,652	265,456		1.14
11	使用料及び手数料	227,073	229,626		0.99
12	国庫支出金	5,524,277	4,938,923		21.24
13	県支出金	561,207	576,693		2.48
14	財産収入	91,254	91,273		0.39
15	寄附金	1,121	1,780		0.01
16	繰入金	135,665	135,665		0.58
17	繰越金	422,993	422,994		1.82
18	諸収入	159,611	174,852		0.75
19	市債	2,801,000	2,611,100		11.23

資料：財政課

6. 一般会計予算額及び決算額（その2）

《歳出》

単位：千円

年度	科目（款別）	予算現額	決算額	対前年比 （%）	構成比 （%）
平成5年度		21,306,545	20,912,026	108.13	
平成6年度		23,191,522	22,168,157	106.01	
平成7年度		27,483,470	26,317,224	118.72	
平成8年度		24,830,308	23,788,799	90.39	
平成9年度		23,756,706	21,781,749	91.56	
1	議会費	321,935	321,266		1.48
2	総務費	2,964,636	2,936,179		13.48
3	民生費	5,334,418	5,303,576		24.35
4	衛生費	1,335,548	1,331,962		6.12
5	労働費	79,465	79,293		0.36
6	農林水産業費	172,382	146,965		0.67
7	商工費	151,300	149,040		0.68
8	土木費	5,152,885	4,809,831		22.08
9	消防費	673,890	672,153		3.09
10	教育費	5,604,169	4,091,063		18.78
11	災害復旧費	18	—		0.00
12	公債費	1,942,401	1,940,421		8.91
13	諸支出金	1	—		0.00
14	予備費	23,658	—		0.00

資料：財政課

7. 一般会計予算（歳出）性質別決算額

単位：千円

区分	平成8年度		平成9年度	
	決算額	構成比（%）	決算額	構成比（%）
総額	23,788,799	100.00	21,781,749	100.00
人件費	5,480,752	23.04	5,649,893	25.94
扶助費	2,714,151	11.41	2,938,954	13.49
公債費	2,452,577	10.31	1,941,393	8.91
物件費	2,648,406	11.13	2,425,493	11.14
維持補修費	165,886	0.70	171,173	0.79
補助費等	935,718	3.93	1,073,982	4.93
繰出金	1,665,101	7.00	1,745,802	8.01
投資、出資、貸付金	293,374	1.23	21,428	0.10
積立金	444,169	1.87	426,658	1.96
投資的経費	6,988,665	29.38	5,386,973	24.73

資料：財政課

8. 国民健康保険特別会計決算額の状況

《歳入》

単位：円

科目(款別)	平成8年度			平成9年度		
	決算額	割合%	前年度比%	決算額	割合%	前年度費%
総額	6,537,713,340	100.00	112.45	6,940,469,894	100.00	106.16
1 国民健康保険税	1,769,702,561	27.07	107.50	1,810,122,038	26.08	102.28
2 国庫支出金	3,327,621,472	50.90	112.55	3,522,808,558	50.76	105.87
3 療養給付費交付金	195,400,000	2.99	98.80	278,694,000	4.02	142.63
4 県支出金	2,000,000	0.03	0.00	1,750,000	0.02	87.50
5 共同事業交付金	88,803,973	1.36	157.67	96,169,706	1.39	108.30
6 繰入金	900,267,000	13.77	116.52	942,843,000	13.58	104.73
7 繰越金	224,713,304	3.44	137.94	216,717,619	3.12	96.44
8 その他の収入	29,205,030	0.44	139.43	71,364,973	1.03	244.36

《歳出》

単位：円

科目(款別)	平成8年度			平成9年度		
	決算額	割合%	前年度比%	決算額	割合%	前年度費%
総額	6,320,995,721	100.00	113.09	6,475,765,977	100.00	102.45
1 総務費	183,139,986	2.90	114.61	191,597,086	2.96	104.62
2 保険給付費	3,819,449,737	60.43	107.47	3,897,037,698	60.18	102.03
3 老人保健拠出金	2,231,562,140	35.30	124.60	2,270,419,524	35.06	101.74
4 共同事業拠出金	34,571,000	0.55	100.03	34,571,000	0.53	100.00
5 保健事業費	19,146,073	0.30	124.10	41,455,526	0.64	216.52
6 公債費	1,334,778	0.02	146.59	1,036,161	0.02	77.63
7 その他の支出金	31,792,007	0.50	97.90	39,648,982	0.61	124.71

資料：健康保険課

9. 宜野湾市老人保健医療特別会計決算額の状況

《歳入》

単位：円

科目(款別)	平成8年度		平成9年度	
	決算額	対前年比%	決算額	対前年比%
総額	4,426,471,466	17.67	4,821,819,013	8.93
1 支払基金交付金	2,828,929,000	17.97	3,095,886,000	9.44
2 国庫支出金	1,040,664,000	16.30	1,125,796,000	8.18
3 県支出金	261,042,381	18.00	285,233,000	9.27
4 繰入金	267,804,000	18.46	290,997,000	8.66
5 繰越金	0	0	0	0
6 諸収入	28,032,085	28.95	23,907,013	△ 14.72

《歳出》

単位：円

科目(款別)	平成8年度		平成9年度	
	決算額	対前年比%	決算額	対前年比%
総額	4,443,747,535	17.41	4,783,565,434	7.65
1 医療給付費	4,398,466,217	17.71	4,743,827,331	7.85
2 医療支給費	10,427,475	△ 49.87	6,082,925	△ 41.66
3 審査支払手数料	9,117,768	12.11	10,775,945	18.19
4 諸支出金	25,736,075	34.72	22,879,233	△ 11.10
歳入歳出差引額	△ 17,276,069	0.41	38,253,579	1.28

資料：健康保険課

10. 宇地泊第二地区土地区画整理事業特別会計予算額及び決算額

《歳入》

単位：円

科目(款別)	平成8年度		平成9年度	
	予算現額	決算額	予算現額	決算額
総額	535,897,000	535,920,482	433,856,000	433,885,752
1 繰越金	6,412,000	6,411,167	5,801,000	5,800,697
2 諸収入	529,485,000	529,509,315	428,055,000	428,085,055
3 清算徴収金	0	0	0	0

《歳出》

単位：円

科目(款別)	平成8年度		平成9年度	
	予算現額	決算額	予算現額	決算額
総額	535,897,000	530,119,785	433,856,000	426,633,992
1 土地区画整理費	531,099,000	530,119,785	427,056,000	426,633,992
2 清算費	0	0	0	0
3 予備費	4,798,000	0	6,800,000	0

資料：区画整理課

11. 下水道事業特別会計予算現額及び決算額

《歳入》

単位：円

科目(款別)	平成8年度		平成9年度	
	予算現額	決算額	予算現額	決算額
総額	2,265,373,000	2,200,372,797	2,029,413,000	2,032,517,700
1 使用料及び手数料	467,473,000	462,040,475	518,482,000	521,515,975
2 国庫支出金	763,277,000	725,117,000	578,160,000	578,160,000
3 繰入金	489,292,000	489,292,000	503,600,000	503,600,000
4 繰越金	23,868,000	23,868,768	19,828,000	19,828,890
5 諸収入	12,363,000	12,554,554	13,143,000	13,212,835
6 市債	509,100,000	487,500,000	396,200,000	396,200,000

《歳出》

単位：円

科目(款別)	平成8年度		平成9年度	
	予算現額	決算額	予算現額	決算額
総額	2,265,373,000	2,180,543,907	2,029,413,000	2,010,601,123
1 総務費	451,019,000	450,508,982	498,915,000	497,783,753
2 施設費	1,425,478,000	1,349,672,524	1,114,653,000	1,113,484,837
3 公債費	383,062,000	380,362,401	402,045,000	399,632,533
4 予備費	5,814,000	0	13,800,000	0

資料：下水道課

12. 目的別市債現在高の状況

単位：千円

目 的 別	平成 6 年度	平成 7 年度	平成 8 年度	平成 9 年度
総 額	22,702,945	25,628,750	27,820,211	29,650,213
一 般 会 計	16,581,580	19,050,944	20,973,569	22,574,108
総務	394,362	367,531	331,374	299,595
民生	1,625,877	1,580,422	1,525,190	1,451,557
衛生	44,380	40,614	36,572	32,237
商工	40,000	35,552	301,108	287,364
労働	—	—	—	—
農林	—	21,800	25,400	24,544
土木	4,179,947	4,903,980	5,632,695	5,805,199
公園	21,755,094	3,209,284	5,623,734	3,646,933
営住	197,689	289,303	312,827	463,011
消費	515,484	568,466	574,492	540,275
教育	6,399,047	7,190,063	7,270,727	8,372,129
土木債（災害）	1,600	1,429	1,250	1,064
その他	428,100	842,500	1,338,200	1,650,200
一般会計以外	6,121,365	6,577,806	6,846,642	7,076,105
下水道事業	4,802,546	5,152,710	5,541,735	5,827,124
水道事業	1,318,819	1,325,096	1,278,807	1,229,781
区画整理事業	—	100,000	26,100	19,200

資料：財政課

13. 借入先別市債未償還額

平成10年3月31日現在（単位：千円）

借入先別	会計別 総 額	大 蔵 省 資金運用部	郵 政 省 簡易保険局	市 中 銀 行	公 庫	そ の 他
総 額	29,650,213	13,573,124	10,458,186	26,664	2,745,424	2,846,815
一 般 会 計	22,574,108	11,182,351	8,375,321	26,664	142,957	2,846,815
下 水 道 事 業	5,827,124	1,572,048	2,082,865	—	2,172,211	—
水 道 事 業	1,229,781	799,525	—	—	430,256	—
区 画 整 理 事 業	19,200	19,200	—	—	—	—

資料：財政課

14. 市 有 財 産

区 分	年 度	平成 6 年度	平成 7 年度	平成 8 年度	平成 9 年度
土 地 (m ²)		729,383	733,123	763,473	794,062
建 物 (m ²)		149,601	145,660	174,405	175,471
有 価 証 券 (千円)		10,240	10,240	10,324	10,874
出 資 (損) 金 (千円)		317,872	324,639	332,596	339,035
物 品 (台数)		970	956	964	986
債 権 (千円)		649,353	1,580,563	1,592,015	1,866,455
資 金 積 立 基 金 (千円)		4,364,863	4,382,813	4,045,908	3,621,727
資 金 運 用 基 金 (千円)		916,508	953,340	1,080,173	990,349

注：物品は、1品10万円以上のものとする。

資料：総務課

15. 市 税 の 決 算 額

単位：千円

年 度 科目(項別)	予 算 現 額	決 算 額	対 前 年 度 比 (%)	構 成 比 (%)
平成 5 年 度	5,626,411	5,743,020	101.41	/
平成 6 年 度	5,560,060	5,681,957	98.94	
平成 7 年 度	5,958,181	6,174,776	108.67	
平成 8 年 度	6,308,643	6,485,252	105.03	
平成 9 年 度	6,670,771	6,869,995	105.93	100.0
1 市 民 税	3,030,746	3,149,357	/	45.8
2 固 定 資 産 税	2,863,925	2,926,219		42.6
3 軽 自 動 車 税	69,696	73,717		1.1
4 た ば こ 税	561,428	568,170		8.3
5 特 別 土 地 保 有 税	142,426	149,749		2.2
6 入 湯 税	2,550	2,783		0.0

資料：財 政 課

16. 法 律 相 談 受 付 件 数

種別 年度・月別	総 数	不 動 産 売 買	借 地 借 家	相 続	離 婚	身 上	損 害 賠 償	金 銭	サ ラ 金	契 約	相 隣	登 記	戸 籍	そ の 他
平成 3 年 度	193	17	36	19	14	10	26	14	6	13	13	11	1	13
平成 4 年 度	133	3	17	10	9	2	15	31	4	5	8	6	4	19
平成 5 年 度	190	7	27	23	13	3	19	22	13	4	7	12	6	34
平成 6 年 度	166	7	37	21	12	2	11	20	9	4	4	4	0	35
平成 7 年 度	163	4	36	20	17	3	9	32	12	4	0	3	0	23
平成 8 年 度	189	9	30	22	14	8	14	28	21	5	6	9	2	21
平成 9 年 度	173	12	29	14	19	9	12	26	23	3	6	3	1	16

資料：広報広聴課

17. 歴代三役名

平成10年12月1日現在

代	職名	氏名	就退年月日
公選初代	村助 長役 収入 役	桃原 亀郎 伊佐 真栄 国吉 真光	昭和23. 3. 1 ~ 昭和25. 9. 17 昭和23. 3. 21 ~ 昭和25. 10. 31 昭和23. 3. 22 ~ 昭和26. 11. 29
二 代	村助 長役 収入 役	知念 清 一 呉屋 真 徳 仲村 春 松	昭和25. 9. 18 ~ 昭和29. 9. 17 昭和25. 11. 1 ~ 昭和29. 10. 30 昭和26. 11. 30 ~ 昭和30. 11. 29
三 代	村助 長役 収入 役	知念 清 一 呉屋 真 徳 仲村 春 松	昭和29. 9. 18 ~ 昭和33. 9. 17 昭和29. 11. 1 ~ 昭和33. 10. 30 昭和30. 11. 30 ~ 昭和34. 11. 29
四 代	村助 長役 収入 役	仲村 春 勝 呉屋 真 徳 仲村 春 松	昭和33. 9. 18 ~ 昭和37. 9. 17 昭和33. 10. 31 ~ 昭和37. 10. 30 昭和34. 11. 30 ~ 昭和38. 11. 30
五 代	市職 務代 長行役 助収入 役	仲村 春 勝 松川 正 義 呉屋 真 徳 沢岷 真 一	昭和37. 9. 18 ~ 昭和40. 6. 26 昭和40. 6. 27 ~ 昭和40. 8. 15 昭和37. 12. 12 ~ 昭和40. 6. 20 昭和39. 1. 1 ~ 昭和41. 10. 30
六 代	市助 長役 助収入 役	島袋 全 一 松川 正 義 沢岷 真 一 奥里 安 将 俊	昭和40. 8. 16 ~ 昭和44. 8. 12 昭和40. 9. 19 ~ 昭和41. 9. 30 昭和41. 11. 1 ~ 昭和45. 10. 31 昭和41. 11. 1 ~ 昭和44. 12. 13
七 代	市助 長役 収入 役	崎間 健 一 沢岷 安 郎 呉屋 好 一 永	昭和44. 8. 13 ~ 昭和48. 8. 12 昭和45. 11. 1 ~ 昭和48. 6. 11 昭和44. 12. 15 ~ 昭和48. 12. 14
八 代	市助 長役 収入 役	米須 清 興 宮城 光 雄 宮城 信 正	昭和48. 8. 13 ~ 昭和52. 8. 12 昭和48. 10. 1 ~ 昭和52. 9. 30 昭和49. 3. 1 ~ 昭和53. 2. 28
九 代	市助 長役 収入 役	安次 富 盛 信 沢岷 安 春 一 仲村 春 盛	昭和52. 8. 13 ~ 昭和56. 8. 12 昭和52. 10. 1 ~ 昭和56. 9. 30 昭和53. 4. 1 ~ 昭和57. 3. 31
十 代	市助 長役 収入 役	安次 富 盛 信 沢岷 安 春 一 仲村 春 盛	昭和56. 8. 13 ~ 昭和60. 8. 12 昭和56. 10. 1 ~ 昭和60. 9. 10 昭和57. 4. 1 ~ 昭和61. 3. 31
十 一 代	市助 長役 収入 役	桃原 正 賢 大城 仁 幸 大城 英 行	昭和60. 8. 13 ~ 平成元. 8. 12 昭和61. 4. 1 ~ 平成2. 3. 31 昭和61. 7. 1 ~ 平成2. 6. 30
十 二 代	市助 長役 収入 役	桃原 正 賢 大多 仁 幸 和田 真 一	平成元. 8. 13 ~ 平成5. 8. 12 平成2. 4. 1 ~ 平成6. 3. 31 平成2. 11. 1 ~ 平成6. 10. 31
十 三 代	市助 長役 収入 役	桃花 正 賢 多和田 清 英 和 真 一	平成5. 8. 13 ~ 平成9. 8. 12 平成6. 7. 1 ~ 平成10. 6. 30 平成6. 11. 1 ~ 平成10. 10. 31
十 四 代	市助 長役 収入 役	比嘉 盛 光 宮城 山 章 當 山 盛 保	平成9. 8. 13 ~ 現在 平成10. 7. 1 ~ 現在 平成10. 11. 1 ~ 現在

資料：人事課

18. 歴代正副議長名

平成10年12月末日現在

代	職名	氏名	就退年月日
公選初代	議長	伊佐真人	昭和23. 9. 15～昭和25. 9. 24
〃	副議長	儀間仁栄	昭和23. 9. 15～昭和25. 9. 25
二代	議長	仲村春勝	昭和25. 10. 11～昭和28. 4. 24
2代	副議長	又吉亀助	昭和25. 10. 11～
三代	議長	知念俊吉	昭和28. 4. 25～昭和29. 9. 27
2代	副議長	又吉亀助	～昭和29. 9. 27
四代	議長	桃原正賢	昭和29. 10. 5～昭和33. 9. 27
3代	副議長	泉水朝正	昭和29. 10. 5～昭和33. 9. 27
五代	議長	桃原正賢	昭和33. 10. 6～昭和35. 10. 24
4代	副議長	崎間健一郎	昭和33. 10. 6～昭和35. 12. 28
六代	議長	崎間健一郎	昭和35. 12. 28～昭和37. 9. 27
5代	副議長	仲本正重	昭和35. 12. 28～昭和37. 9. 27
七代	議長	古波蔵清次郎	昭和37. 9. 28～昭和41. 9. 27
6代	副議長	宮里敏行	昭和37. 9. 28～昭和41. 9. 27
八代	議長	古波蔵清次郎	昭和41. 9. 29～昭和45. 9. 27
7代	副議長	宮里敏行	昭和41. 9. 29～昭和45. 9. 27
九代	議長	古波蔵清次郎	昭和45. 9. 28～昭和49. 9. 27
8代	副議長	宮里敏行	昭和45. 9. 28～昭和49. 9. 27
十代	議長	武島行男	昭和49. 9. 30～昭和53. 9. 27
9代	副議長	石川真六	昭和49. 9. 30～昭和53. 9. 27
十一代	議長	又吉正弘	昭和53. 9. 28～昭和57. 9. 27
10代	副議長	島徳吉	昭和53. 9. 28～昭和57. 9. 27
十二代	議長	石川仁一	昭和57. 9. 30～昭和61. 9. 27
11代	副議長	伊佐吉秀	昭和57. 9. 30～昭和61. 9. 27
十三代	議長	石川仁一	昭和61. 9. 30～昭和63. 12. 26
12代	副議長	仲村春信	昭和61. 9. 30～
十四代	議長	伊佐吉秀	昭和63. 12. 26～平成2. 9. 27
12代	副議長	仲村春信	～平成2. 9. 27
十五代	議長	仲村春信	平成2. 9. 28～平成6. 9. 27
13代	副議長	宮城善正	平成2. 9. 28～平成6. 9. 27
十六代	議長	伊佐雅仁	平成6. 9. 28～平成10. 9. 27
14代	副議長	呉屋正行	平成6. 9. 29～平成10. 9. 27
十七代	議長	佐喜真博	平成10. 9. 28～
15代	副議長	天久嘉栄	平成10. 9. 29～

資料：議会事務局

19. 市議会議員名簿

平成10年12月31日現在

議席	氏名	生年月日	職名	住所
31	佐喜真 博	昭和13年9月24日	議長	真志喜一丁目21番26号
23	天久嘉 栄	昭和9年5月27日	副議長 建設	大謝名四丁目10番1号
1	桃原 功	昭和33年11月4日	総務	普天間二丁目29番8号
2	新垣清 涼	昭和25年5月3日	総務	喜友名二丁目4番20号
3	知名定 光	昭和15年7月19日	経民	字志真志477番地の1
4	知念吉 男	昭和20年9月10日	経民	宜野湾一丁目18番2号
5	伊波一 男	昭和36年1月15日	経民	赤道一丁目4番1-202号
6	仲村春 松	昭和28年2月3日	建設	赤道一丁目8番3号
7	(欠員)		-	
8	島袋亀 次	昭和27年10月25日	総務	字宇地泊71番地
9	呉屋 宏	昭和33年10月1日	経民	喜友名一丁目9番6号
10	伊佐光 雄	昭和26年12月10日	建設 副委員長	大山四丁目4番15号
11	屋良朝 秀	昭和12年3月2日	建設	新城二丁目2番1号
12	宇江城昌 健	昭和14年6月28日	経民 副委員長	上原二丁目13番12号
13	上江洲安 儀	昭和10年10月10日	建設	新城二丁目30番5号
14	知念忠 二	昭和9年8月11日	総務	野嵩一丁目41番11号
15	大城政 利	昭和26年1月10日	建設	野嵩四丁目5番14号
16	呉屋 勉	昭和28年5月22日	総務	大山四丁目2番9号
17	伊佐敏 男	昭和20年7月21日	経民	大山二丁目22番17号
18	上地安 之	昭和33年10月1日	総務	喜友名二丁目27番11号
19	澤岷安 政	昭和12年5月6日	建設	伊佐三丁目16番19号
20	玉那覇 繁	昭和13年2月10日	経民 委員長	字宜野湾二丁目15番15号
21	我如古盛 英	昭和24年7月2日	総務 副委員長	字長田123番地の1
22	伊波廣 助	昭和18年9月20日	経民	字我如古373番地の2
24	伊佐雅 仁	昭和11年7月10日	総務	普天間一丁目25番11号
25	恩河徹 夫	昭和15年11月2日	総務	字志真志563番地
26	伊波善 雄	昭和8年8月15日	建設	我如古一丁目24番8号
27	前川朝 平	昭和19年9月15日	建設 委員長	字大謝名三丁目10番22号
28	佐喜真祐 輝	昭和16年6月25日	建設	字神山112番地
29	又吉清 義	昭和32年11月20日	経民	我如古一丁目33番3号
30	平安座唯 雄	昭和20年7月11日	総務 委員長	真栄原二丁目25番23号

資料：議会事務局

20. 市 職 員 数

平成10年4月1日現在

部 課 名	総 数	男	女	部 課 名	総 数	男	女
総 数	723	478	245	介護保険対策課	2	2	-
◎市長事務局	410	260	150	母子福祉課	53	3	50
◇総務部	79	59	20	福寿園	31	13	18
総務課	10	8	2	◇土木建築部	55	52	3
人事課	11	6	5	建築課	16	14	2
契約検査課	5	4	1	土木課	12	12	-
税務課	21	16	5	下水道課	17	16	1
納税課	18	12	6	用地課	8	8	-
事務管理課	12	11	1	◇都市開発部	38	35	3
◇企画部	33	24	9	都市計画課	13	11	2
企画調整課	7	6	1	区画整理課	13	12	1
広報広聴課	8	5	3	公園緑地課	6	6	-
秘書課	7	4	3	都市再開発課	4	4	-
財政課	7	5	2	◇基地政策室	4	4	-
街づくり特別対策プロジェクトチーム	2	2	-	基地政策課	3	3	-
◇市民経済部	50	34	16				
市民生活課	8	5	3	◎その他の部局	313	218	95
環境清掃課	6	6	-	会計課	6	3	3
市民課	23	10	13	議会事務局	9	7	2
商工観光課	6	6	-	選挙管理委員会事務局	4	2	2
農林水産課	5	5	-	監査委員事務局	4	3	1
◇福祉部	151	52	99	農業委員会事務局	1	1	-
福祉総務課	16	5	11	水道局	42	36	6
年金課	9	4	5	消防本部	80	79	1
健康保険課	14	9	5	教育委員会	157	77	80
保健予防課	15	6	9	公共施設管理公社	5	5	-
生涯福祉課	9	8	1	土地開発公社	5	5	-

注：各部の総数には部長・次長を含む。

資料：事務管理課