

第 14 章 行財政・市職員数

1. 平成12年度一般会計決算額

億 円

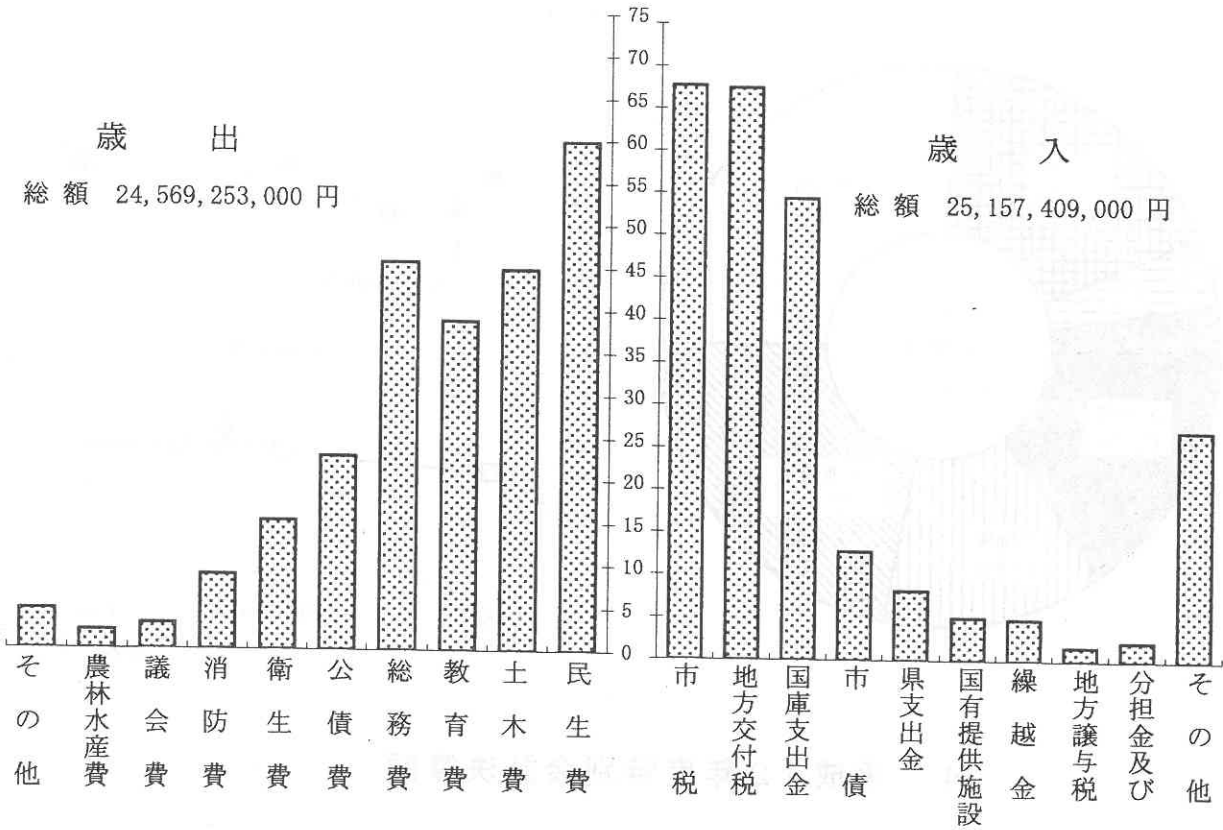

性質別歳出

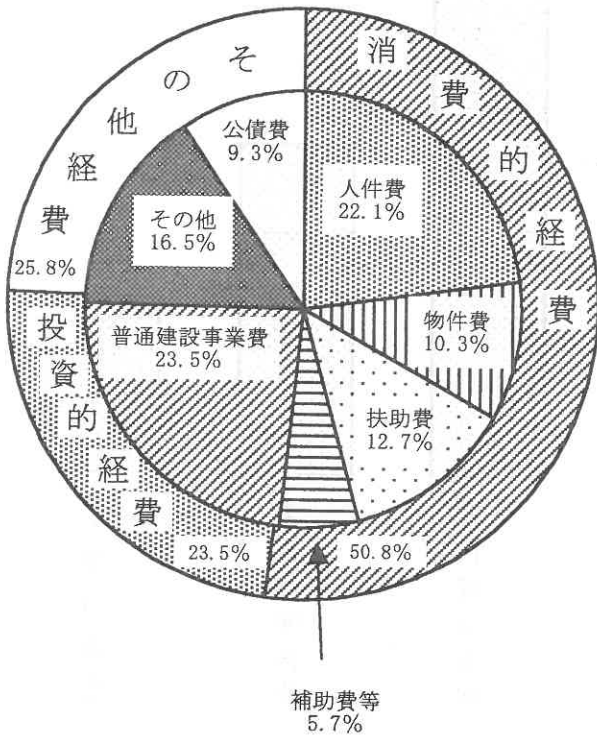

性質別歳入

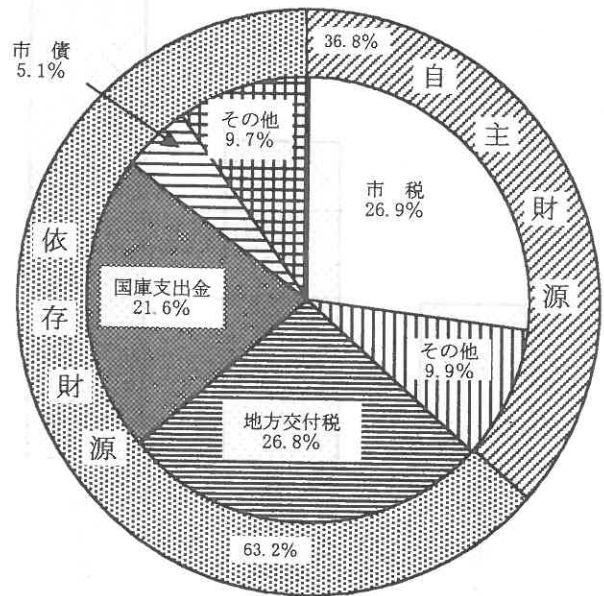

2. 目的別市債現在高の状況

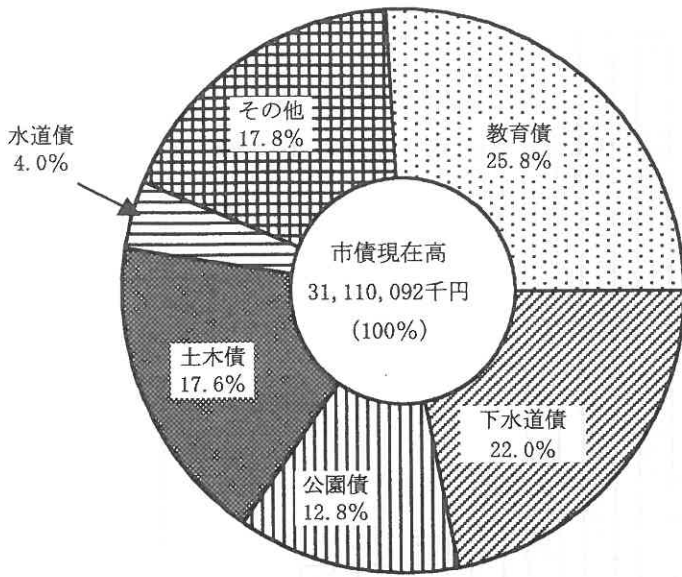

3. 市民一人当たり市税負担額 及び支出負担額

(単位：万円)

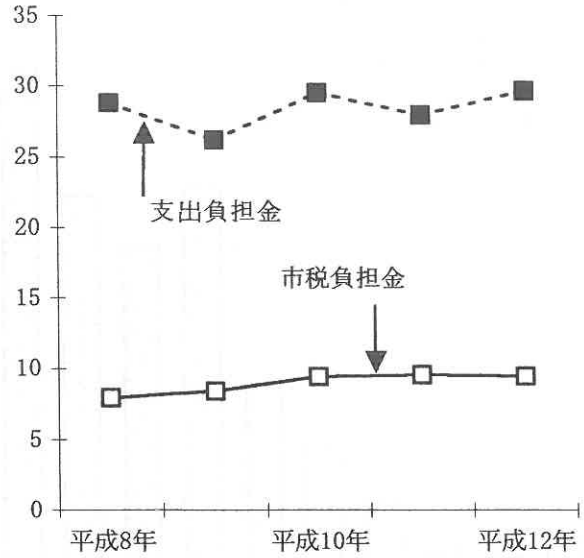

(資料：税務課)

4. 平成12年度特別会計決算額

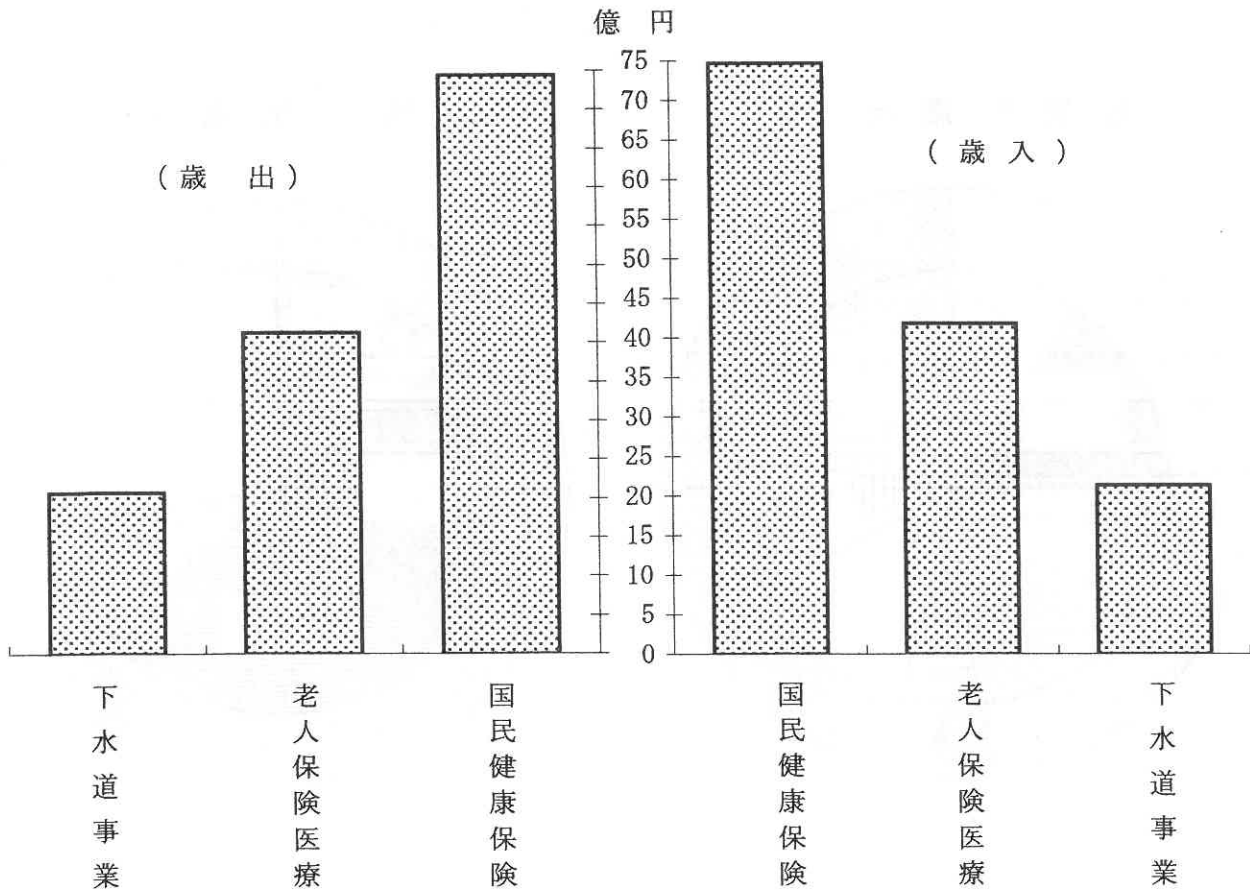

1. 議会開催状況

各年12月末現在

区分 年次	議員 定数	現議 員数	定例議会		臨時議会		常任委員 会日数	特別委員 会日数	議会運営 日数	協議会 日数
			回数	日数	回数	日数				
平成 8年	31	30	4	38	5	5	34	6	17	5
平成 9年	31	31	4	35	2	2	40	8	13	3
平成10年	31	30	4	35	3	3	40	6	11	3
平成11年	31	29	4	35	6	7	39	4	22	3
平成12年	31	28	4	37	6	6	50	3	24	4
平成13年	31	31	4	39	5	5	52	5	26	2

資料：議会事務局

2. 議案・請願・陳情等の処理状況

各年12月末現在

区分 年次	総 数	議案											請願陳情					
		計	承 認	可 決	同 意	不 同 意	認 定	否 決	撤 回	修 正 可 決	継 続 審 議	審 議 未 了	計	採 択	不 採 択	取 下	審 議 未 了	継 続 審 査
平成 8年	85	63	-	46	8	-	4	-	3	-	2	-	22	7	-	-	2	13
平成 9年	103	77	1	62	8	-	5	-	-	-	1	-	26	12	3	1	-	10
平成10年	129	91	-	71	14	-	5	-	-	-	1	-	38	10	1	-	20	7
平成11年	118	94	2	74	11	-	5	-	1	-	1	-	24	10	1	-	1	12
平成12年	154	141	3	112	17	-	7	-	1	1	-	-	13	8	-	1	-	4
平成13年	123	106	2	81	14	-	8	-	-	-	1	-	17	8	1	-	-	8

資料：議会事務局

3. 会派別議員数

各年12月末現在

会派別 年次	総 数	市 民 ク ラ ブ	市 政 ク ラ ブ	公 明 党	日 本 共 産 党	民 政 ク ラ ブ	民 主 ク ラ ブ	ニ ュ ー ア ク シ ョ ン	無 会 派	清 風 会	21 世 紀 ク ラ ブ	市 政 研 究 会	ね た て の 会	結 の 会
平成 8年	30	8	6	2	2	5	3	2	-	2				
平成 9年	31	9	6	2	2	5	3	2	-	2				
平成10年	30	6	4	3	2	8	-	2	-	-	3	2		
平成11年	29	6	4	3	2	7	-	2	-	-	3	2		
平成12年	28	6	4	3	2	6	-	2	-	-	3	2		
平成13年	31	3	-	3	2	8	-	2	-	-	3	2	5	3

※平成10年11月18日より「公明」→「公明党」へ会派名変更

資料：議会事務局

4. 年令別議員数

平成13年8月6日末現在

年次	区分	定員	現在数			25～29歳	30～39歳	40～49歳	50～59歳	60歳以上
			総数	男	女					
平成13年		31	31	30	1	0	1	9	8	13

資料：議会事務局

5. 職業別議員数

平成13年12月末現在

年次	区分	総数	農業	商業	建設業	会社役員	その他	無職
平成13年		31	0	0	0	0	3	28

資料：議会事務局

6. 一般会計予算及び決算額（その1）

《歳入》

単位：千円

年度	科目（款別）	予算現額	決算額	対前年比 （%）	構成比 （%）
平成8年度		24,830,308	24,211,793	90.37	
平成9年度		23,756,706	23,253,493	96.04	
平成10年度		26,162,940	25,744,253	110.7	
平成11年度		24,935,920	24,265,715	94.3	
平成12年度		25,479,331	25,157,409	103.7	
1	市 税	6,632,281	6,770,106		26.91
2	地方譲与税	160,457	164,015		0.65
3	利子割交付金	119,064	117,839		0.47
4	地方消費税	534,865	531,129		2.11
5	特別地方消費税交付金	1	2,083		0.01
6	自動車取得税交付金	56,540	51,552		0.21
7	国有提供施設等助成交付金	506,650	506,650		2.01
8	地方特例交付金	226,644	226,644		0.90
9	地方交付税	6,639,380	6,749,500		26.83
10	交通安全対策特別交付金	14,162	11,494		0.05
11	分担金及び負担金	232,694	229,913		0.91
12	使用料及び手数料	245,121	252,333		1.00
13	国庫支出金	5,769,350	5,441,255		21.63
14	県支出金	815,617	812,852		3.23
15	財産収入	104,461	104,780		0.42
16	寄附金	224,070	224,969		0.90
17	繰入金	1,107,856	983,512		3.91
18	繰越金	486,596	486,596		1.93
19	諸収入	191,222	211,087		0.84
20	市債	1,412,300	1,279,100		5.09

資料：財政課

6. 一般会計予算及び決算額 (その2)

《歳出》

単位：千円

年度	科目(款別)	予算現額	決算額	対前年比 (%)	構成比 (%)
平成8年度		24,830,308	23,788,799	90.39	
平成9年度		23,756,706	21,781,749	91.56	
平成10年度		26,162,940	24,821,265	113.95	
平成11年度		23,763,987	23,779,119	95.80	
平成12年度		25,479,331	24,569,253	103.32	100.00
1	議会費	306,359	305,066		1.24
2	総務費	4,587,824	4,564,449		18.58
3	民生費	6,208,598	5,989,980		24.38
4	衛生費	1,607,047	1,517,046		6.18
5	労働費	88,497	87,933		0.36
6	農林水産業費	221,309	219,523		0.89
7	商工費	380,327	379,090		1.54
8	土木費	4,724,937	4,481,030		18.24
9	消防費	925,308	876,835		3.57
10	教育費	4,128,800	3,869,797		15.75
11	災害復旧費	18	0		0.00
12	公債償還費	2,279,055	2,278,504		9.27
13	諸支出費	1	0		0.00
14	予備費	21,251	0		0.00

資料：財政課

7. 一般会計予算(歳出)性質別決算額

単位：千円

区分	平成10年度		平成11年度		平成12年度	
	決算額	構成比(%)	決算額	構成比(%)	決算額	構成比(%)
総額	24,821,265	100.00	23,779,119	99.99	24,569,253	100.01
人件費	5,759,396	23.20	5,452,992	22.93	5,420,137	22.06
扶助費	3,239,105	13.05	3,374,222	14.19	3,113,985	12.68
公債費	2,143,004	8.63	2,179,365	9.16	2,278,504	9.27
物件費	2,339,210	9.42	2,583,053	10.86	2,518,612	10.25
維持補修費	155,192	0.63	175,620	0.74	167,597	0.68
補助費等	1,384,963	5.58	1,730,740	7.28	1,394,659	5.68
繰出金	1,543,722	6.22	2,127,075	8.94	2,249,304	9.16
投資、出資、貸付金	24,138	0.10	32,136	0.14	150,798	0.61
積立金	843,742	3.40	2,058,761	8.66	1,496,791	6.09
投資的経費	7,388,793	29.77	4,065,155	17.10	5,778,866	23.52

資料：財政課

8. 国民健康保険特別

《歳入》

科 目 (款別)	平 成 10 年 度			平 成
	決 算 額	割合%	前年度比%	決 算 額
総 数	7,182,239,948	100.00	3.48	7,745,600,132
1 国民健康保険税	1,824,799,469	25.41	0.81	1,802,694,782
2 国庫支出金	3,642,287,474	50.71	3.39	4,174,576,662
3 療養給付費交付金	405,063,678	5.64	45.34	412,436,000
4 県 支 出 金	0	0.00	皆減	0
5 共 同 事 業 費	83,635,490	1.16	△ 13.03	103,826,051
6 繰 入 金	737,694,000	10.27	△ 21.76	1,056,542,000
7 繰 越 金	464,703,917	6.47	114.43	159,633,584
8 その他の収入	24,055,920	0.33	△ 66.29	35,891,053

《歳出》

科 目 (款別)	平 成 10 年 度			平 成
	決 算 額	割合%	前年度比%	決 算 額
総 数	7,022,606,364	100.00	8.44	7,641,664,377
1 総 務 費	168,019,287	2.39	△ 12.31	176,493,659
2 保 険 給 付 費	4,003,855,302	57.01	2.74	4,160,756,121
3 老人保健拠出金	2,639,613,257	37.59	16.26	3,095,753,774
4 共 同 事 業 拠 出 金	34,599,000	0.49	0.08	52,871,000
5 保 健 事 業 費	117,837,836	1.68	184.25	136,663,265
6 公 債 費	1,356,163	0.02	30.88	978,628
7 その他の収出	57,325,519	0.82	44.58	18,147,930
8 介 護 納 付 金	—	—	—	—

9. 宜野湾市老人保健医療

《歳入》

単位：円

科 目 (款別)	平 成 10 年 度		平 成 11 年 度		平 成 12 年 度	
	決 算 額	対前年比%	決 算 額	対前年比%	決 算 額	対前年比%
総 額	4,660,531,581	△ 3.34	5,193,069,872	11.43	4,178,365,104	△ 19.54
1 支 払 基 金 交 付 金	2,992,962,000	△ 3.32	3,300,705,000	10.28	2,854,355,000	△ 13.52
2 国 庫 支 出 金	1,073,657,000	△ 4.63	1,190,360,000	10.87	819,549,000	△ 31.15
3 県 支 出 金	274,483,207	△ 3.77	304,961,101	11.10	212,925,398	△ 30.18
4 繰 入 金	277,341,000	△ 4.69	303,478,000	9.42	223,339,000	△ 26.41
5 繰 越 金	38,253,579	0.00	0	△ 100.00	0	0.00
6 諸 収 入	3,834,795	△ 83.96	93,565,771	2,339.92	68,196,706	△ 27.11

会計決算額の状況

単位：円

11 年 度		平 成			12 年 度	
割合%	前年度比%	決 算 額		割合%	前年度比%	
100.00	7.84	7,468,153,298		100.00	△ 3.58	
23.27	△ 1.21	1,949,558,251		26.10	8.15	
53.90	14.61	3,855,108,845		51.62	△ 7.65	
5.32	1.82	515,542,000		6.90	25.00	
0.00	0.00	0		0.00	0.00	
1.34	24.14	116,198,905		1.56	11.92	
13.64	43.22	810,173,950		10.85	△ 23.32	
2.06	△ 65.65	103,935,755		1.39	△ 34.89	
0.46	49.20	117,635,592		1.58	227.76	

11 年 度		平 成			12 年 度	
割合%	前年度比%	決 算 額		割合%	前年度比%	
100.00	8.82	7,441,109,625		100.00	△ 2.62	
2.31	5.04	190,401,492		2.56	7.88	
54.45	3.92	4,380,506,048		58.87	5.28	
40.51	17.28	2,309,790,136		31.04	△ 25.39	
0.69	52.81	53,521,000		0.72	1.23	
1.79	15.98	136,515,502		1.83	△ 0.11	
0.01	△ 27.84	832,136		0.01	△ 14.97	
0.24	△ 68.34	50,061,476		0.67	175.85	
—	—	319,481,835		4.29	皆 増	

資料：健康保険課

特別会計決算額の状況

《歳 出》

単位：円

科 目 (款別)	平 成 10 年 度		平 成 11 年 度		平 成 12 年 度	
	決 算 額	対前年比%	決 算 額	対前年比%	決 算 額	対前年比%
総 額	4,753,320,279	△ 0.63	5,251,276,732	10.48	4,133,804,207	△ 13.03
1 医 療 給 付 費	4,692,136,121	△ 1.09	5,134,403,969	9.43	4,051,105,361	△ 21.10
2 医 療 支 給 費	9,976,128	64.00	10,414,429	4.39	10,762,470	3.34
3 審 査 支 払 手 数 料	12,088,506	12.18	13,288,137	9.92	13,667,902	2.86
4 諸 支 出 金	39,119,524	70.98	93,170,197	138.17	58,268,474	△ 37.46
歳入歳出差引額	△ 92,788,698	△ 342.56	△ 58,206,860	△ 37.27	44,560,897	△ 176.56

資料：健康保険課

10. 宇地泊第二地区土地区画整理事業特別会計予算額及び決算額

《歳入》

単位：円

科目(款別)	平成10年度		平成11年度		平成12年度	
	予算現額	決算額	予算現額	決算額	予算現額	決算額
総額	1,489,660,000	1,233,811,457	1,671,824,600	1,502,457,917	1,726,954,350	1,666,296,823
1 繰越金	7,252,000	7,251,760	20,304,100	20,303,262	11,362,750	11,362,187
2 諸収入	2,000	29,197	2,000	22,755	87,700,000	87,966,336
3 清算徴収金	0	0	0	0	0	0

《歳出》

科目(款別)	平成10年度		平成11年度		平成12年度	
	予算現額	決算額	予算現額	決算額	予算現額	決算額
総額	1,489,660,000	1,213,508,195	1,671,824,600	1,491,095,730	1,726,954,350	1,594,318,794
1 土地区画整理費	1,477,384,000	1,209,205,701	1,646,943,600	1,474,213,929	1,702,972,350	1,574,846,674
2 清算費	0	0	0	0	0	0
3 予備費	7,973,000	0	7,999,000	0	4,457,000	0

資料：区画整理課

11. 下水道事業特別会計予算現額及び決算額

《歳入》

単位：円

科目(款別)	平成10年度		平成11年度		平成12年度	
	予算現額	決算額	予算現額	決算額	予算現額	決算額
総額	2,794,046,000	2,442,492,736	2,687,363,880	2,525,141,734	2,148,449,000	2,130,573,455
1 使用料及び手数料	577,374,000	584,805,667	588,205,000	582,152,769	598,083,000	589,654,631
2 国庫支出金	960,000,000	793,903,000	826,097,000	732,314,000	597,783,000	593,121,000
3 繰入金	520,000,000	520,000,000	565,000,000	565,000,000	500,000,000	500,000,000
4 繰越金	21,916,000	21,916,577	59,607,880	59,608,021	47,743,000	47,743,937
5 諸収入	18,156,000	18,267,492	21,654,000	21,766,944	26,240,000	24,553,887
6 市債	696,600,000	503,600,000	626,800,000	564,300,000	378,600,000	375,500,000

《歳出》

単位：円

科目(款別)	平成10年度		平成11年度		平成12年度	
	予算現額	決算額	予算現額	決算額	予算現額	決算額
総額	2,794,046,000	2,382,884,715	2,687,363,880	2,477,397,797	2,148,449,000	2,081,230,754
1 総務費	562,514,000	552,221,084	590,570,000	578,245,510	552,610,000	543,738,504
2 施設費	1,789,152,000	1,413,726,976	1,629,054,880	1,461,930,647	1,086,926,000	1,076,090,915
3 公債費	424,932,000	416,936,655	443,748,000	437,221,640	462,721,000	461,401,335
4 予備費	17,448,000	0	23,991,000	0	46,192,000	0

資料：下水道課

12. 目的別市債現在高の状況

単位：千円

目的別	平成8年度	平成9年度	平成10年度	平成11年度	平成12年度
総額	29,820,211	29,650,213	30,768,639	30,786,606	31,110,092
一般会計	22,973,569	22,574,108	23,171,328	22,758,282	22,600,068
総務	331,374	299,595	265,228	227,957	215,375
民生	1,525,190	1,451,557	1,368,200	1,280,987	1,294,135
衛生	36,572	32,237	27,585	22,593	17,237
商工	301,108	287,364	242,100	223,500	269,900
労働	—	—	—	—	—
農林	25,400	24,544	39,488	28,300	38,329
土木	5,632,695	5,805,199	5,708,794	5,576,038	5,467,549
公園	5,623,734	3,646,933	3,832,382	3,894,439	3,969,897
営住宅	312,827	463,011	498,745	588,753	666,584
消防	574,492	540,275	580,192	584,667	635,165
教育	7,270,727	8,372,129	8,676,333	8,367,371	8,031,030
土木債(災害)	1,250	1,064	869	666	454
その他	1,338,200	1,650,200	1,931,412	1,963,011	1,994,413
一般会計以外	6,846,642	7,076,105	7,597,311	8,028,324	8,510,024
下水道事業	5,541,735	5,827,124	6,203,579	6,623,804	6,831,995
水道事業	1,278,807	1,229,781	1,177,432	1,121,746	1,270,715
区画整理事業	26,100	19,200	216,300	282,774	407,314

資料：財政課

13. 借入先別市債未償還額

平成13年12月末現在(単位：千円)

借入先別	総額	大蔵省 資金運用部	郵政省 簡易保険局	市中銀行	公庫	その他
総額	31,110,092	14,660,536	10,554,258	0	3,167,784	2,727,514
一般会計	22,600,068	11,785,487	8,008,867	0	143,393	2,662,321
下水道事業	6,831,995	1,785,996	2,545,391	0	2,500,008	600
水道事業	1,270,715	784,832	0	0	485,883	0
区画整理事業	407,314	304,221	0	0	38,500	64,593

資料：財政課

14. 市有財産

区分	年度	平成8年度	平成9年度	平成10年度	平成11年度	平成12年度
土地(m ²)		763,473	794,062	843,918	936,721	950,956
建物(m ²)		174,405	175,471	177,014	182,839	185,617
有価証券(千円)		10,324	10,874	10,874	10,839	11,005
出資(損)金(千円)		332,596	339,035	345,463	354,601	364,237
物品(台数)		964	986	985	1,010	1,022
債権(千円)		1,592,015	1,866,455	1,880,618	1,858,452	1,852,605
資金積立基金(千円)		4,045,908	3,621,727	3,887,389	4,183,185	5,394,244
資金運用基金(千円)		1,080,173	990,349	999,349	1,009,349	1,019,349

注：物品は、1品10万円以上のものとする。

資料：総務課

15. 市 税 の 決 算 額

単位：千円

年 度 科目 (項別)	予 算 現 額	決 算 額	対 前 年 度 比 (%)	構 成 比 (%)
平 成 8 年 度	6,308,643	6,485,252	5.03	
平 成 9 年 度	6,670,771	6,869,995	5.93	
平 成 10 年 度	6,650,867	6,798,551	△ 1.04	
平 成 11 年 度	6,679,638	6,850,809	0.77	
平 成 12 年 度	6,632,281	6,770,106	△ 1.18	100.00
1 市 民 税	2,816,393	2,825,227		41.73
2 固 定 資 産 税	3,151,533	3,263,841		48.21
3 軽 自 動 車 税	80,901	92,450		1.36
4 た ば こ 税	528,214	533,215		7.88
5 特 別 土 地 保 有 税	51,280	51,280		0.76
6 入 湯 税	3,960	4,093		0.06

資料：財政課

16. 法 律 相 談 受 付 件 数

種別 年度・月別	総 数	不 動 産 売 買	借 地 借 家	相 続	離 婚	身 上	損 害 賠 償	金 銭	サ ラ 金	契 約	相 隣	登 記	戸 籍	そ の 他
平 成 6 年 度	166	7	37	21	12	2	11	20	9	4	4	4	0	35
平 成 7 年 度	163	4	36	20	17	3	9	32	12	4	0	3	0	23
平 成 8 年 度	189	9	30	22	14	8	14	28	21	5	6	9	2	21
平 成 9 年 度	173	12	29	14	19	9	12	26	23	3	6	3	1	16
平 成 10 年 度	205	14	11	31	22	0	5	23	29	0	0	7	0	63
平 成 11 年 度	172	2	8	21	17	3	8	23	18	1	0	5	0	66
平 成 12 年 度	246	4	17	27	35	12	19	18	23	6	9	0	0	76

資料：広報広聴課

17. 歴代三役名

平成13年12月1日現在

代	職名	氏名	就退年月日
公選初代	村助 収入役	長役 村助	昭和23. 3. 1～昭和25. 9. 17
			昭和23. 3. 21～昭和25. 10. 31
			昭和23. 3. 22～昭和26. 11. 29
二 代	村助 収入役	長役 村助	昭和25. 9. 18～昭和29. 9. 17
			昭和25. 11. 1～昭和29. 10. 30
			昭和26. 11. 30～昭和30. 11. 29
三 代	村助 収入役	長役 村助	昭和29. 9. 18～昭和33. 9. 17
			昭和29. 11. 1～昭和33. 10. 30
			昭和30. 11. 30～昭和34. 11. 29
四 代	村助 収入役	長役 村助	昭和33. 9. 18～昭和37. 9. 17
			昭和33. 10. 31～昭和37. 10. 30
			昭和34. 11. 30～昭和38. 11. 30
五 代	職務代 収入役	長役 村助	昭和37. 9. 18～昭和40. 6. 26
			昭和40. 6. 27～昭和40. 8. 15
			昭和37. 12. 12～昭和40. 6. 20
六 代	市助 収入役	長役 市助	昭和39. 1. 1～昭和41. 10. 30
			昭和40. 8. 16～昭和44. 8. 12
			昭和40. 9. 19～昭和41. 9. 30
七 代	市助 収入役	長役 市助	昭和41. 11. 1～昭和45. 10. 31
			昭和41. 11. 1～昭和44. 12. 13
			昭和44. 8. 13～昭和48. 8. 12
八 代	市助 収入役	長役 市助	昭和45. 11. 1～昭和48. 6. 11
			昭和44. 12. 15～昭和48. 12. 14
			昭和48. 8. 13～昭和52. 8. 12
九 代	市助 収入役	長役 市助	昭和48. 10. 1～昭和52. 9. 30
			昭和49. 3. 1～昭和53. 2. 28
			昭和52. 8. 13～昭和56. 8. 12
十 代	市助 収入役	長役 市助	昭和52. 10. 1～昭和56. 9. 30
			昭和53. 4. 1～昭和57. 3. 31
			昭和56. 8. 13～昭和60. 8. 12
十 一 代	市助 収入役	長役 市助	昭和56. 10. 1～昭和60. 9. 10
			昭和57. 4. 1～昭和61. 3. 31
			昭和60. 8. 13～平成元. 8. 12
十 二 代	市助 収入役	長役 市助	昭和61. 4. 1～平成2. 3. 31
			昭和61. 7. 1～平成2. 6. 30
			平成元. 8. 13～平成5. 8. 12
十 三 代	市助 収入役	長役 市助	平成2. 4. 1～平成6. 3. 31
			平成2. 11. 1～平成6. 10. 31
			平成5. 8. 13～平成9. 8. 12
十 四 代	市助 収入役	長役 市助	平成6. 7. 1～平成10. 6. 30
			平成6. 11. 1～平成10. 10. 31
			平成9. 8. 13～平成13. 8. 12
十 五 代	市助 収入役	長役 市助	平成10. 7. 1～平成13. 8. 31
			平成10. 11. 1～平成14. 10. 31
			平成13. 8. 13～平成17. 8. 12
			平成13. 9. 1～平成17. 8. 31
			平成10. 11. 1～平成14. 10. 31

資料：人事課

18. 歴代正副議長名

平成13年8月6日現在

代	職名	氏名	就退年月日
公選初代	議長	伊佐真人	昭和23. 9. 15～昭和25. 9. 24
〃	副議長	儀間仁栄	昭和23. 9. 15～昭和25. 9. 25
二代	議長	仲村春勝	昭和25. 10. 11～昭和28. 4. 24
2代	副議長	又吉亀助	昭和25. 10. 11～
三代	議長	知念俊吉	昭和28. 4. 25～昭和29. 9. 27
2代	副議長	又吉亀助	～昭和29. 9. 27
四代	議長	桃原正賢	昭和29. 10. 5～昭和33. 9. 27
3代	副議長	泉水朝正	昭和29. 10. 5～昭和33. 9. 27
五代	議長	桃原正賢	昭和33. 10. 6～昭和35. 10. 24
4代	副議長	崎間健一郎	昭和33. 10. 6～昭和35. 12. 28
六代	議長	崎間健一郎	昭和35. 12. 28～昭和37. 9. 27
5代	副議長	仲本正重	昭和35. 12. 28～昭和37. 9. 27
七代	議長	古波蔵清次郎	昭和37. 9. 28～昭和41. 9. 27
6代	副議長	宮里敏行	昭和37. 9. 28～昭和41. 9. 27
八代	議長	古波蔵清次郎	昭和41. 9. 29～昭和45. 9. 27
7代	副議長	宮里敏行	昭和41. 9. 29～昭和45. 9. 27
九代	議長	古波蔵清次郎	昭和45. 9. 28～昭和49. 9. 27
8代	副議長	宮里敏行	昭和45. 9. 28～昭和49. 9. 27
十代	議長	武島行男	昭和49. 9. 30～昭和53. 9. 27
9代	副議長	石川真六	昭和49. 9. 30～昭和53. 9. 27
十一代	議長	又吉正弘	昭和53. 9. 28～昭和57. 9. 27
10代	副議長	島徳吉	昭和53. 9. 28～昭和57. 9. 27
十二代	議長	石川仁一	昭和57. 9. 30～昭和61. 9. 27
11代	副議長	伊佐吉秀	昭和57. 9. 30～昭和61. 9. 27
十三代	議長	石川仁一	昭和61. 9. 30～昭和63. 12. 26
12代	副議長	仲村春信	昭和61. 9. 30～
十四代	議長	伊佐吉秀	昭和63. 12. 26～平成2. 9. 27
12代	副議長	仲村春信	～平成2. 9. 27
十五代	議長	仲村春信	平成2. 9. 28～平成6. 9. 27
13代	副議長	宮城善正	平成2. 9. 28～平成6. 9. 27
十六代	議長	伊佐雅仁	平成6. 9. 28～平成10. 9. 27
14代	副議長	呉屋正行	平成6. 9. 29～平成10. 9. 27
十七代	議長	佐喜眞博	平成10. 9. 28～平成11. 3. 29
15代	副議長	天久嘉栄	平成10. 9. 29～平成11. 5. 18
十八代	議長	天久嘉栄	平成11. 5. 18～
16代	副議長	上江洲安儀	平成11. 5. 18～

資料：議会事務局

19. 市 議 会 議 員 名 簿

平成13年8月6日現在

議席	氏 名	生 年 月 日	職 名	住 所
31	天 久 嘉 栄	昭和 9年 5月27日	議 長	大謝名5-15-5
21	上江洲 安 儀	昭和10年10月10日	副議長 建設	新城2-30-5
1	桃 原 功	昭和33年11月 4日	経済民生教育	普天間2-29-8
2	新 垣 清 涼	昭和25年 5月 3日	建 設	喜友名2-4-20
3	我如古 盛 英	昭和24年 7月 2日	総 務	長田4-4-1
4	伊 波 一 男	昭和36年 1月15日	経済民生教育	赤道1-4-1-202
5	名 城 宏	昭和10年 8月25日	総 務	字真志喜617
6	佐喜眞 淳	昭和39年 8月 9日	建 設	真志喜1-21-6
7	屋比久 八重子	昭和15年12月27日	経済民生教育	喜友名1-9-5
8	島 袋 亀 次	昭和27年10月25日	総 務	字宇地泊71
9	呉 屋 宏	昭和33年10月 1日	経済民生教育	喜友名1-9-6
10	伊 佐 光 雄	昭和26年12月10日	建 設	大山4-4-15
11	屋 良 朝 秀	昭和12年 3月 2日	建 設	新城2-2-1
12	宇江城 昌 健	昭和14年 6月28日	経済民生教育	上原2-13-12
13	知 名 定 光	昭和15年 7月19日	経済民生教育	志真志3-12-1
14	大 城 政 利	昭和26年 1月10日	建 設	野嵩4-5-14
15	恩 河 徹 夫	昭和15年11月 2日	総 務	志真志4-13-12
16	呉 屋 勉	昭和28年 5月22日	総 務	大山4-2-9
17	伊 佐 敏 男	昭和20年 7月21日	経済民生教育	大山2-22-17
18	仲 村 春 松	昭和28年 2月 3日	建 設	赤道1-8-3
19	澤 岷 安 政	昭和12年 5月 6日	建 設	伊佐3-16-19
20	玉那覇 繁	昭和13年 2月10日	経済民生教育	宜野湾2-15-15
22	伊 波 廣 助	昭和18年 9月20日	総 務	字我如古373-2
23	伊 佐 雅 仁	昭和11年 7月10日	建 設	普天間1-25-11
24	知 念 吉 男	昭和20年 9月10日	経済民生教育	宜野湾1-18-2
25	知 念 忠 二	昭和 9年 8月11日	総 務	野嵩1-41-11
26	上 地 安 之	昭和33年10月 1日	総 務	喜友名2-27-11
27	前 川 朝 平	昭和19年 9月15日	建 設	大謝名3-10-22
28	伊 波 善 雄	昭和 8年 8月15日	総 務	我如古1-24-8
29	又 吉 清 義	昭和32年11月20日	経済民生教育	我如古1-33-3
30	平安座 唯 雄	昭和20年 7月11日	総 務	真栄原2-25-23

資料：議会事務局

20. 市 職 員 数

平成13年4月1日現在

部 課 名	総 数	男	女	部 課 名	総 数	男	女
総 数	711	466	245	介 護 保 険 課	9	4	5
◎ 市 長 事 務 部 局	415	258	157	母 子 福 祉 課	55	3	52
◇ 総 務 部	78	57	21	福 寿 園	30	16	14
総 務 課	11	8	3	◇ 土 木 建 築 部	53	49	4
人 事 課	10	6	4	建 築 課	13	10	3
契 約 検 査 課	5	4	1	土 木 課	12	12	0
税 務 課	19	15	4	下 水 道 課	17	16	1
納 税 課	18	12	6	用 地 課	8	8	0
事 務 管 理 課	13	10	3	◇ 都 市 開 発 部	31	28	3
◇ 企 画 部	35	28	7	都 市 計 画 課	11	9	2
企 画 調 整 課	7	6	1	区 画 整 理 課	12	11	1
広 報 広 聴 課	7	3	4	公 園 緑 地 課	6	6	0
秘 書 課	6	5	1	◇ 基 地 政 策 部	7	7	0
財 政 課	6	5	1	基 地 渉 外 課	2	2	0
企 画 振 興 課	6	6	0	基 地 政 策 課	4	4	0
◇ 市 民 経 済 部	49	30	19				
市 民 生 活 課	7	4	3				
環 境 清 掃 課	5	5	0	◎ そ の 他 の 部 局	296	208	88
市 民 課	22	7	15	会 計 課	6	2	4
商 工 観 光 課	8	7	1	議 会 事 務 局	9	7	2
農 林 水 産 課	5	5	0	選 挙 管 理 委 員 会	3	2	1
◇ 福 祉 部	162	59	103	監 査 委 員 事 務 局	4	3	1
福 祉 総 務 課	5	1	4	農 業 委 員 会 事 務 局	1	1	0
年 金 課	8	4	4	水 道 局	39	34	5
健 康 保 険 課	15	10	5	消 防 本 部	79	78	1
保 健 予 防 課	19	6	13	教 育 委 員 会	150	76	74
生 涯 福 祉 課	9	6	3	公 共 施 設 管 理 公 社	5	5	0
保 護 課	9	6	3	土 地 開 発 公 社	0	0	0

注：各部の総数には部長・次長を含む。
：土地開発公社は用地課と兼任発令。

資料：事務管理課