

## 第12章 公安・防災

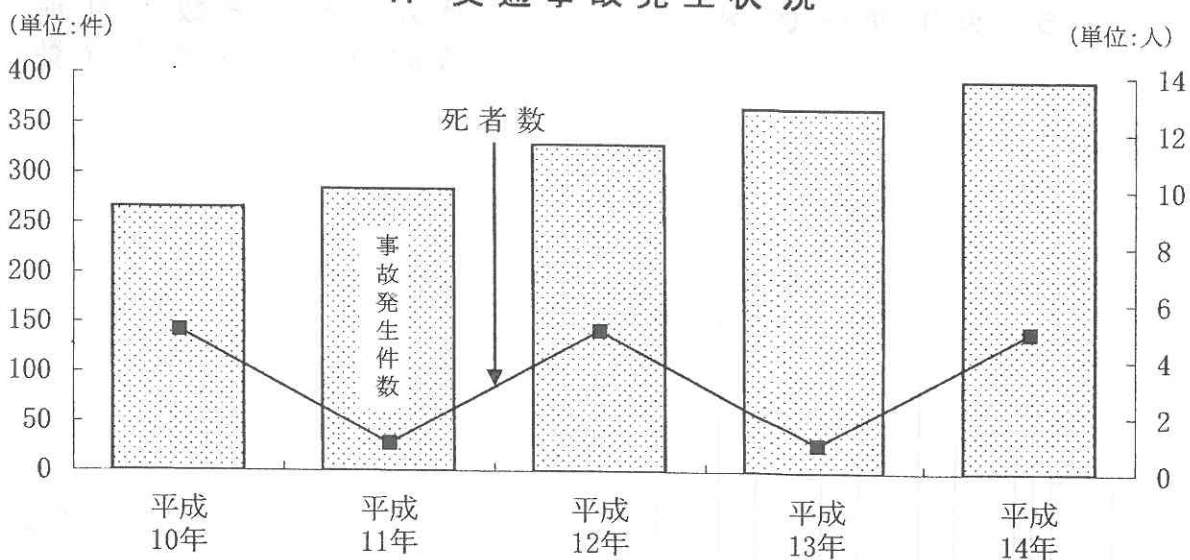

# 1. 交通事故発生状況



# 2. 交通事故発生状況 (宜野湾署管内)

(平成15年12月末現在)

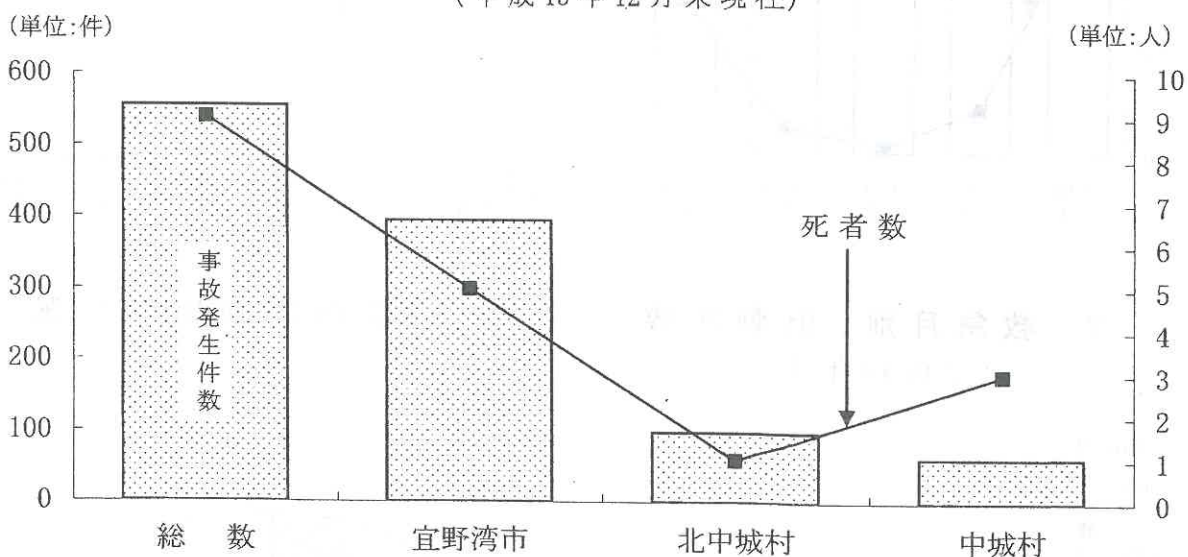

# 3. 交通法令違反別取締状況

(平成14年12月末現在)

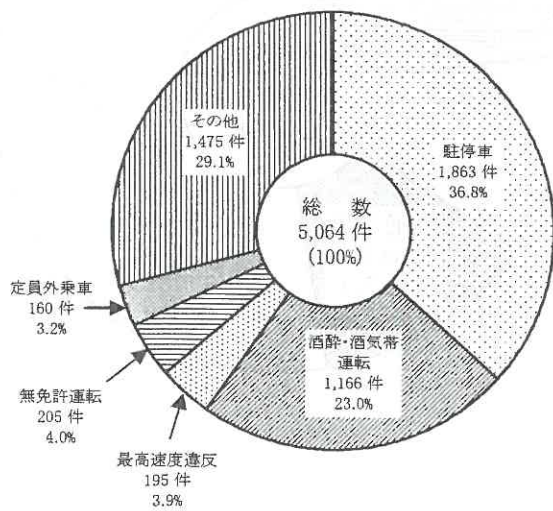

# 4. 刑法犯罪認知及び検挙状況

(宜野湾署管内)

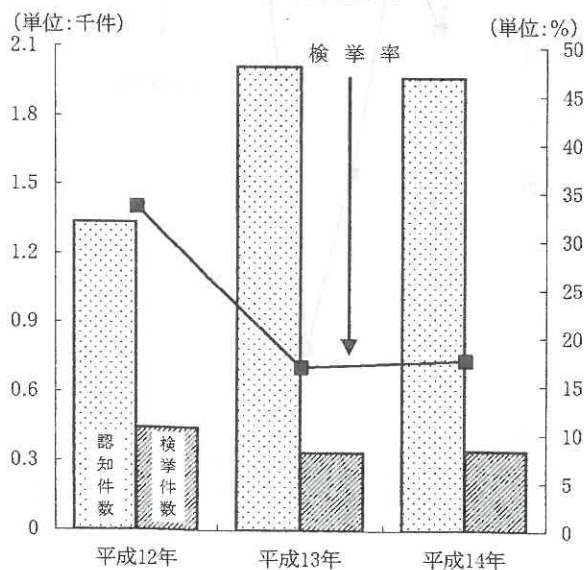

### 5. 火災発生状況

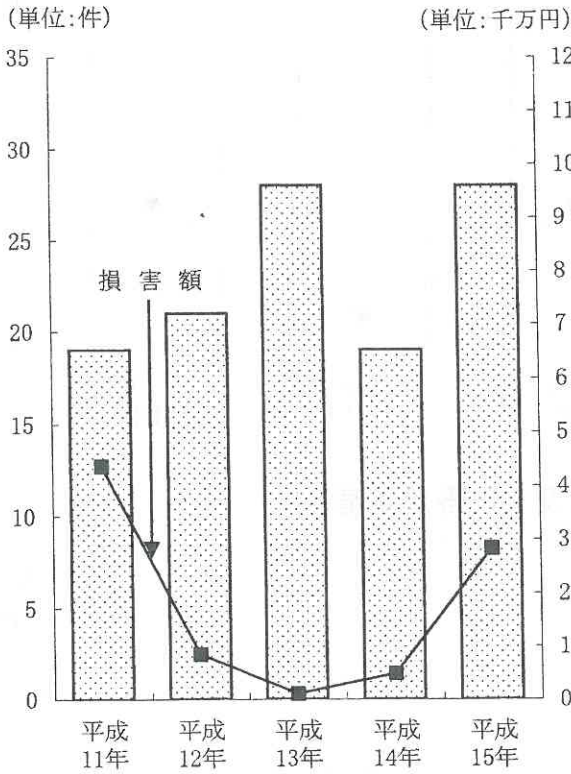

### 6. 過去5年間総数の月別、時間別、火災発生件数

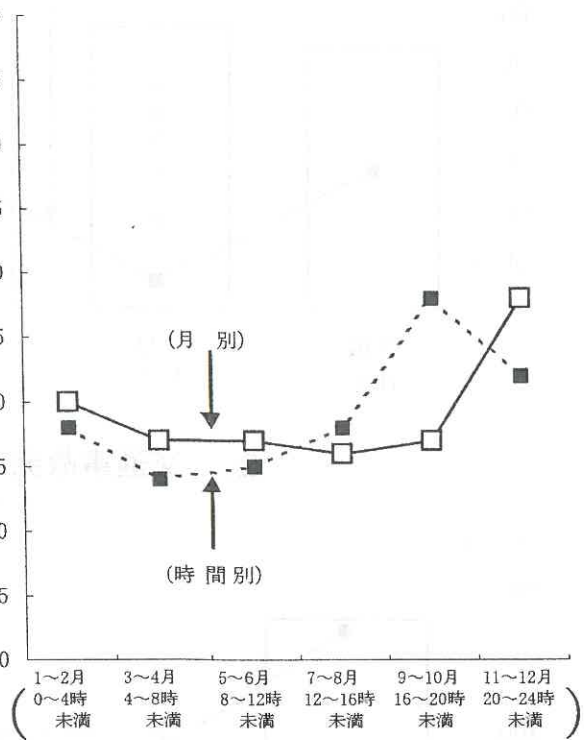

### 7. 救急月別、出動件数 (平成15年次)

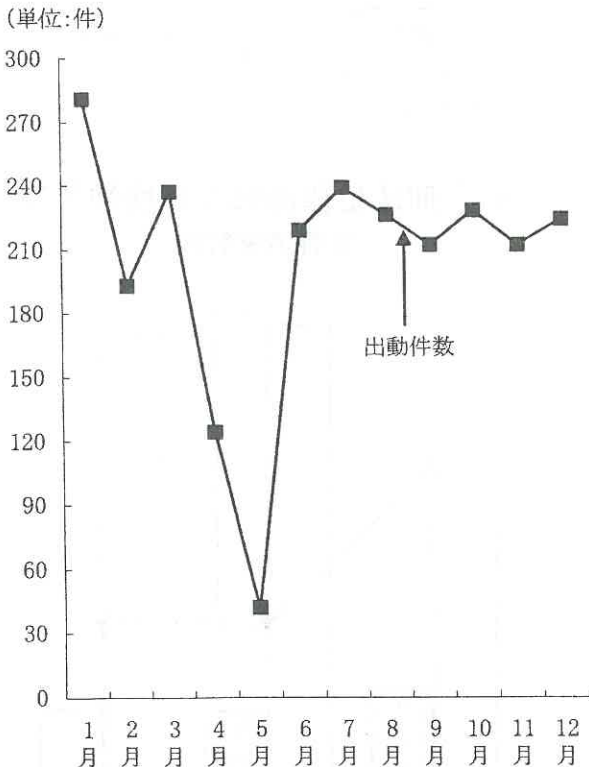

### 8. 救急内容別出動状況 (平成15年次)

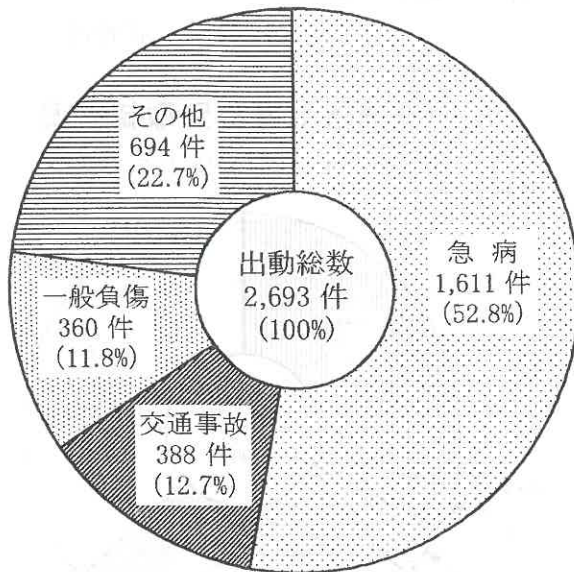

## 1. 交通事故発生状況

各年12月現在

| 区分<br>年次 | 事故発生件数 | 死亡者 | 重傷者 | 軽傷者 |
|----------|--------|-----|-----|-----|
| 平成9年     | 228    | 9   | 42  | 231 |
| 平成10年    | 265    | 5   | 44  | 265 |
| 平成11年    | 284    | 1   | 38  | 284 |
| 平成12年    | 329    | 5   | 37  | 346 |
| 平成13年    | 366    | 1   | 54  | 414 |
| 平成14年    | 395    | 5   | 53  | 427 |

注：死亡者数とは、事故

重傷者数とは、全治一カ月以上の者及び24時間経過後、死亡した人数である。

資料：沖縄県警察本部「交通白書」

## 2. 交通法令違反別取締状況(宜野湾署管内)

各年12月末現在

| 違反別<br>年次 | 平成10年 | 平成11年 | 平成12年 | 平成13年 | 平成14年 |
|-----------|-------|-------|-------|-------|-------|
| 総数        | 6,629 | 8,048 | 6,106 | 4,629 | 5,064 |
| 無免許運転     | 218   | 218   | 110   | 184   | 205   |
| 酒酔・酒気帯運転  | 1,265 | 1,070 | 574   | 854   | 1,166 |
| 最高速度違反    | 1,563 | 2,534 | 950   | 171   | 195   |
| 信号無視      | 336   | 441   | 412   | 205   | 342   |
| 整備不良車両等   | 21    | 36    | 7     | 22    | 29    |
| 駐停車       | 1,770 | 1,897 | 1,505 | 1,944 | 1,863 |
| 免許証不携帯    | 22    | 23    | 6     | 7     | 21    |
| 定員外乗車     | 180   | 135   | 39    | 120   | 160   |
| その他       | 1,254 | 1,694 | 2,503 | 1,122 | 1,083 |

資料：沖縄県警察本部「交通白書」

## 3. 交通事故発生状況(宜野湾署管内)

平成15年12月末現在

| 区分<br>市村別 | 事故発生件数 | 死亡者 | 重傷者 | 軽傷者 |
|-----------|--------|-----|-----|-----|
| 総数        | 555    | 9   | 79  | 597 |
| 宜野湾市      | 395    | 5   | 53  | 427 |
| 北中城村      | 98     | 1   | 13  | 103 |
| 中城村       | 62     | 3   | 13  | 67  |

資料：沖縄県警察本部「交通白書」

## 4. 市内の交番所

平成15年12月末現在

| 名称     | 所在地         | 管轄区域                                  |
|--------|-------------|---------------------------------------|
| 普天間交番所 | 普天間1丁目26番6号 | 普天間、新城、喜友名<br>北中城村字安谷屋の一部(石平)、屋宜原、瑞慶覧 |
| 野嵩交番所  | 野嵩548番地の1   | 野嵩、上原、赤道<br>中城村字登又、新垣                 |
| 大謝名交番所 | 字宇地泊200番地   | 宇地泊、大謝名、真志喜、伊佐、大山                     |
| 真栄原交番所 | 大謝名2丁目1番1号  | 真栄原、我如古、佐真下、嘉数                        |
| 愛知交番所  | 字愛知301番地    | 愛知、神山、宜野湾、長田、志真志<br>中城村字北上原、南上原       |

資料：宜野湾警察署

## 5. 刑法犯罪種別認知及び検挙状況（宜野湾署管内）

各年12月末現在（単位：件、%）

| 年次    | 区分     | 総数    | 凶悪犯   | 粗暴犯  | 窃盗犯   | 知能犯   | 風俗犯  | その他  |
|-------|--------|-------|-------|------|-------|-------|------|------|
| 平成12年 | 認知     | 1,335 | 2     | 66   | 1,155 | 35    | 5    | 72   |
|       | 検挙     | 446   | 1     | 46   | 334   | 35    | 4    | 26   |
|       | 検挙率(%) | 33.4  | 50.0  | 69.7 | 28.9  | 100.0 | 80.0 | 36.1 |
| 平成13年 | 認知     | 2,013 | 8     | 96   | 1,709 | 26    | 14   | 160  |
|       | 検挙     | 340   | 8     | 72   | 198   | 27    | 2    | 33   |
|       | 検挙率(%) | 16.9  | 100.0 | 75.0 | 11.6  | 103.8 | 14.3 | 20.6 |
| 平成14年 | 認知     | 1,968 | 5     | 74   | 1,629 | 47    | 16   | 197  |
|       | 検挙     | 347   | 4     | 53   | 188   | 53    | 5    | 44   |
|       | 検挙率(%) | 17.6  | 80.0  | 71.6 | 11.5  | 112.8 | 31.3 | 22.3 |

資料：沖縄県警察本部「犯罪統計書」

注：検挙件数については発生地計上方式である。

凶悪犯→殺人、強盗、放火、強姦の総称。

粗暴犯→凶器準備集合罪、暴行、傷害、脅迫、恐喝の総称。

窃盗犯→侵入窃盗、乗物窃盗、非侵入窃盗の総称。

知能犯→詐欺、横領、偽造、とく職、背任の総称。風俗犯→賭博、わいせつの総称。

その他→公務執行妨害、住居侵入、ぞう物、器物破損、その他。

## 6. 刑法犯罪種別、少年の検挙状況

各年12月末現在（単位：人）

| 年次    | 犯罪種別 | 総数 | 凶悪犯 | 粗暴犯 | 窃盗犯 | 知能犯 | 風俗犯 | その他 |
|-------|------|----|-----|-----|-----|-----|-----|-----|
| 平成12年 |      | 46 | 1   | 16  | 23  | 0   | 0   | 6   |
| 平成13年 |      | 77 | 0   | 6   | 68  | 1   | 0   | 2   |
| 平成14年 |      | 79 | 2   | 8   | 65  | 1   | 0   | 3   |

注：「犯罪少年」とは、犯行時及び処理時の年齢がともに14歳以上20歳未満の少年をいう。

資料：沖縄県警察本部「犯罪統計書」

火災

平成15年の火災発生件数は28件で、前年より9件増加している。これを原因別に見ると、放火が最も多く、次いで放火の疑い、こんろと続いている。

## 7. 年別火災発生状況

(その1)

各年12月末現在

| 区分<br>年次 | 出火件数 |    |    |    |    |        | 建物火災 |    |     |    |     |    |     |    |      |       |   |    |      |         |
|----------|------|----|----|----|----|--------|------|----|-----|----|-----|----|-----|----|------|-------|---|----|------|---------|
|          | 計    | 建物 | 林野 | 車両 | 船舶 | その他の火災 | 住家   |    |     |    | 非住家 |    |     |    | 罹災棟数 | 罹災世帯数 |   |    | 罹災人員 | 延面積 (㎡) |
|          |      |    |    |    |    |        | 全焼   | 半焼 | 部分焼 | ぼや | 全焼  | 半焼 | 部分焼 | ぼや |      | 全     | 半 | 小  |      |         |
| 平成10年    | 29   | 19 | 0  | 8  | 0  | 2      | 2    | 2  | 4   | 7  | 1   | 0  | 2   | 1  | 16   | 1     | 2 | 10 | 57   | 144     |
| 平成11年    | 19   | 10 | 0  | 6  | 0  | 3      | 1    | 2  | 4   | 3  | 1   | 0  | 1   | 0  | 12   | 1     | 2 | 6  | 24   | 461     |
| 平成12年    | 21   | 12 | 0  | 4  | 0  | 5      | 1    | 1  | 4   | 4  | 1   | 1  | 0   | 0  | 10   | 0     | 1 | 5  | 25   | 201     |
| 平成13年    | 28   | 24 | 0  | 1  | 1  | 2(1)   | 1    | 3  | 7   | 7  | 2   | 0  | 3   | 2  | 16   | 1     | 2 | 13 | 44   | 300     |
| 平成14年    | 19   | 10 | 0  | 3  | 0  | 6      | 0    | 0  | 1   | 5  | 1   | 1  | 0   | 2  | 3    | 0     | 0 | 3  | 11   | 118     |
| 平成15年    | 28   | 18 | 0  | 5  | 0  | 5      | 1    | 3  | 1   | 8  | 0   | 0  | 0   | 5  | 14   | 1     | 5 | 8  | 31   | 243     |

※その他火災に爆発火災を含む。( )は爆発火災

(その2)

| 区分<br>年次 | 船舶<br>焼損積 (a) | 台面<br>焼損数 | そ<br>焼<br>損<br>の<br>他<br>積 (㎡) | 死傷者    |        | 損害額 (千円) |            |        |       |       |     |        |
|----------|---------------|-----------|--------------------------------|--------|--------|----------|------------|--------|-------|-------|-----|--------|
|          |               |           |                                | 死<br>者 | 傷<br>者 | 屋 内      |            |        | 屋 外   |       |     | 合<br>計 |
|          |               |           |                                |        |        | 建物       | 収容物<br>その他 | 計      | 船舶    | 車両    | その他 |        |
| 平成10年    | 0             | 8         | 0                              | 2      | 2      | 9,636    | 120        | 9,756  | 0     | 2,798 | 12  | 12,566 |
| 平成11年    | 0             | 8         | 0                              | 0      | 4      | 40,933   | 1,902      | 42,835 | 0     | 700   | 98  | 43,633 |
| 平成12年    | 0             | 4         | 0                              | 2      | 0      | 7,131    | 248        | 7,379  | 0     | 569   | 507 | 8,455  |
| 平成13年    | 1             | 1         | 2                              | 0      | 6      | 38,832   | 2,706      | 41,538 | 1,008 | 6     | 5   | 1,019  |
| 平成14年    | 0             | 3         | 0                              | 0      | 1      | 1,395    | 3,383      | 4,778  | 0     | 84    | 17  | 4,879  |
| 平成15年    | 0             | 5         | 0                              | 2      | 0      | 21,171   | 3,120      | 2,491  | 0     | 836   | 121 | 28,248 |

資料：消防本部

## 8. 月別火災発生件数

各年12月末現在

| 年次 \ 月別 | 合計 | 1月 | 2月 | 3月 | 4月 | 5月 | 6月 | 7月 | 8月 | 9月 | 10月 | 11月 | 12月 |
|---------|----|----|----|----|----|----|----|----|----|----|-----|-----|-----|
| 平成10年   | 29 | 3  | 2  | 3  | 5  | 2  | 4  | 2  | 3  | 1  | 2   | 1   | 1   |
| 平成11年   | 19 | 2  | 1  | 1  | 0  | 2  | 1  | 3  | 0  | 1  | 0   | 4   | 4   |
| 平成12年   | 21 | 1  | 4  | 2  | 3  | 2  | 1  | 2  | 1  | 3  | 1   | 0   | 1   |
| 平成13年   | 28 | 3  | 2  | 3  | 2  | 2  | 1  | 3  | 3  | 1  | 2   | 4   | 2   |
| 平成14年   | 19 | 1  | 3  | 1  | 1  | 1  | 0  | 2  | 0  | 2  | 2   | 3   | 3   |
| 平成15年   | 28 | 1  | 2  | 2  | 2  | 4  | 3  | 2  | 0  | 4  | 1   | 1   | 6   |

資料：消防本部

## 9. 曜日別火災発生件数

各年12月末現在

| 年次 \ 曜日 | 合計 | 日 | 月 | 火 | 水 | 木 | 金 | 土 |
|---------|----|---|---|---|---|---|---|---|
| 平成10年   | 29 | 5 | 6 | 2 | 2 | 4 | 2 | 8 |
| 平成11年   | 19 | 4 | 3 | 3 | 3 | 1 | 3 | 2 |
| 平成12年   | 21 | 5 | 1 | 2 | 6 | 2 | 2 | 3 |
| 平成13年   | 28 | 4 | 2 | 3 | 7 | 3 | 5 | 4 |
| 平成14年   | 19 | 2 | 4 | 0 | 3 | 4 | 3 | 3 |
| 平成15年   | 28 | 6 | 6 | 5 | 1 | 6 | 3 | 1 |

資料：消防本部

## 10. 時間帯別火災発生件数

各年12月末現在

| 年次 \ 時間 | 合計 | 0時～  | 2時～  | 4時～  | 6時～  | 8時～   | 10時～  | 12時～  | 14時～  | 16時～  | 18時～  | 20時～  | 22時～  |
|---------|----|------|------|------|------|-------|-------|-------|-------|-------|-------|-------|-------|
|         |    | 2時未満 | 4時未満 | 6時未満 | 8時未満 | 10時未満 | 12時未満 | 14時未満 | 16時未満 | 18時未満 | 20時未満 | 22時未満 | 24時未満 |
| 平成10年   | 29 | 1    | 9    | 1    | 2    | 2     | 3     | 2     | 3     | 2     | 2     | 2     | 0     |
| 平成11年   | 19 | 2    | 2    | 2    | 1    | 0     | 1     | 0     | 1     | 4     | 2     | 2     | 2     |
| 平成12年   | 21 | 3    | 2    | 1    | 0    | 2     | 2     | 0     | 0     | 2     | 4     | 4     | 1     |
| 平成13年   | 28 | 0    | 2    | 1    | 0    | 2     | 2     | 5     | 3     | 4     | 3     | 5     | 1     |
| 平成14年   | 19 | 2    | 2    | 0    | 1    | 1     | 2     | 3     | 3     | 1     | 1     | 3     | 0     |
| 平成15年   | 28 | 2    | 1    | 2    | 6    | 2     | 1     | 1     | 2     | 2     | 5     | 1     | 3     |

資料：消防本部



## 1 1. 原因別火災発生件数

各年12月末現在

| 原因別       | 年次 | 平成11年 | 平成12年 | 平成13年 | 平成14年 | 平成15年 |
|-----------|----|-------|-------|-------|-------|-------|
| 総数        |    | 19    | 21    | 28    | 19    | 27    |
| たばこ       |    | 0     | 3     | 3     | 1     | 2     |
| こんろ       |    | 1     | 3     | 4     | 4     | 4     |
| ストーブ      |    | 3     | 0     | 1     | 0     | 0     |
| ボイラー      |    | 0     | 1     | 0     | 1     | 0     |
| 焼却炉       |    | 0     | 0     | 0     | 1     | 0     |
| 電気機器      |    | 0     | 1     | 2     | 2     | 1     |
| 電灯・電話等の配線 |    | 1     | 1     | 1     | 0     | 1     |
| 溶接機・溶断機   |    | 0     | 0     | 2     | 0     | 1     |
| 灯火        |    | 0     | 0     | 1     | 0     | 2     |
| 配線器具      |    | 1     | 0     | 0     | 0     | 1     |
| 火あそび      |    | 0     | 2     | 1     | 1     | 0     |
| マッチ・ライター  |    | 0     | 1     | 0     | 0     | 0     |
| たき火       |    | 1     | 1     | 0     | 1     | 0     |
| 衝突の花火     |    | 0     | 0     | 0     | 0     | 0     |
| 火入れ       |    | 0     | 0     | 0     | 2     | 0     |
| 放火        |    | 4     | 5     | 2     | 0     | 6     |
| 放火の疑い     |    | 2     | 0     | 5     | 3     | 5     |
| 排気管       |    | 0     | 1     | 0     | 1     | 0     |
| ガス爆発      |    | 0     | 0     | 0     | 0     | 0     |
| その他       |    | 3     | 1     | 4     | 0     | 2     |
| 不明(調査中)   |    | 3     | 1     | 2     | 2     | 2     |

資料：消防本部

## 1 2. 行政区別火災発生件数

平成15年12月末現在

| 野嵩一区 | 野嵩二区 | 野嵩三区 | 普天間一区 | 普天間二区 | 普天間三区 | 新城区 | 喜友名区 | 伊佐区 | 大山区 | 真志喜区 | 宇地泊区 | 大謝名区 | 嘉数区 | 真栄原区 | 我如古区 | 長田区 | 宜野湾区 | 十九区 | 中原区 | 合計 |
|------|------|------|-------|-------|-------|-----|------|-----|-----|------|------|------|-----|------|------|-----|------|-----|-----|----|
| 0    | 1    | 1    | 2     | 0     | 4     | 0   | 0    | 1   | 3   | 2    | 2    | 0    | 1   | 2    | 3    | 3   | 1    | 1   | 1   | 28 |

資料：消防本部

### 1 3. 行政区別消防水利

平成15年12月末現在

| 種 別<br>行政区別 | 消 火 栓 消 防 水 槽 |         | 種 別<br>行政区別 | 消 火 栓 消 防 水 槽 |         |
|-------------|---------------|---------|-------------|---------------|---------|
|             | 消 火 栓         | 消 防 水 槽 |             | 消 火 栓         | 消 防 水 槽 |
| 野 嵩 1 区     | 25            | 1       | 真 志 喜 区     | 22            | 1       |
| 野 嵩 2 区     | 7             | 0       | 宇 地 泊 区     | 23            | 0       |
| 野 嵩 3 区     | 6             | 0       | 大 謝 名 区     | 25            | 0       |
| 普 天 間 1 区   | 8             | 0       | 嘉 数 区       | 28            | 1       |
| 普 天 間 2 区   | 8             | 0       | 真 栄 原 区     | 43            | 0       |
| 普 天 間 3 区   | 23            | 0       | 我 如 古 区     | 33            | 1       |
| 新 城 区       | 10            | 0       | 長 田 区       | 37            | 1       |
| 喜 友 名 区     | 16            | 0       | 宜 野 湾 区     | 27            | 0       |
| 伊 佐 区       | 19            | 1       | 19 区        | 29            | 2       |
| 大 山 区       | 42            | 0       | 中 原 区       | 29            | 0       |
|             |               |         | 計           | 460           | 8       |

資料：消防本部

### 1 4. 災害別出動状況

各年12月末現在

| 区 分<br>年次・月 | 総 数 |       |     | 火 災 |     |    | 浸 水 |     |    | そ の 他 |       |     |
|-------------|-----|-------|-----|-----|-----|----|-----|-----|----|-------|-------|-----|
|             | 件数  | 人員    | 車両  | 件数  | 人員  | 車両 | 件数  | 人員  | 車両 | 件数    | 人員    | 車両  |
| 平成10年       | 269 | 1,352 | 441 | 29  | 232 | 72 | 70  | 208 | 73 | 170   | 912   | 296 |
| 平成11年       | 283 | 1,332 | 419 | 19  | 185 | 61 | 5   | 17  | 5  | 259   | 1,130 | 353 |
| 平成12年       | 239 | 1,180 | 362 | 21  | 170 | 55 | 13  | 48  | 14 | 205   | 962   | 293 |
| 平成13年       | 311 | 1,546 | 521 | 28  | 287 | 98 | 35  | 123 | 37 | 248   | 1,136 | 386 |
| 平成14年       | 353 | 1,673 | 526 | 19  | 192 | 63 | 8   | 26  | 8  | 326   | 1,455 | 455 |
| 平成15年       | 235 | 1,131 | 359 | 28  | 257 | 87 | 0   | 0   | 0  | 207   | 874   | 272 |

※平成13年は台風による浸水等含む。

資料：消防本部

## 救 急

平成15年の救急出動は2,693件で、そのうち急病人が1,611件（59.8%）、交通事故388件（14.4%）、一般負傷360件（13.4%）と続き、この3出動で全体の88%を占めている。

### 15. 救急内容別出動状況

各年12月末現在（単位：件）

| 区分<br>年次 | 総数    | 急病    | 交通<br>事故 | 一般<br>負傷 | 加 害 | 労働<br>火災 | 自損<br>行為 | 運動<br>競技 | 火災 | 水難 | 自然<br>災害 | その他 |
|----------|-------|-------|----------|----------|-----|----------|----------|----------|----|----|----------|-----|
| 平成11年    | 2,032 | 1,115 | 358      | 278      | 33  | 9        | 31       | 15       | 11 | 2  | 1        | 179 |
| 平成12年    | 2,266 | 1,220 | 393      | 335      | 35  | 11       | 45       | 20       | 17 | 3  | 0        | 187 |
| 平成13年    | 2,361 | 1,245 | 402      | 385      | 31  | 12       | 35       | 20       | 33 | 3  | 2        | 193 |
| 平成14年    | 2,552 | 1,404 | 419      | 366      | 37  | 15       | 40       | 17       | 22 | 5  | 1        | 226 |
| 平成15年    | 2,693 | 1,611 | 388      | 360      | 29  | 7        | 33       | 32       | 17 | 7  | 0        | 209 |

資料：消防本部

### 16. 行政区別出動状況

各年12月末現在（単位：件）

| 行政区分      | 年次 | 平成11年 | 平成12年 | 平成13年 | 平成14年 | 平成15年 |
|-----------|----|-------|-------|-------|-------|-------|
| 総 数       |    | 2,032 | 2,266 | 2,107 | 2,552 | 2,395 |
| 野 嵩 1 区   |    | 132   | 127   | 171   | 170   | 176   |
| 野 嵩 2 区   |    | 27    | 27    | 29    | 43    | 31    |
| 野 嵩 3 区   |    | 34    | 38    | 38    | 51    | 33    |
| 普 天 間 1 区 |    | 35    | 57    | 45    | 56    | 49    |
| 普 天 間 2 区 |    | 29    | 23    | 31    | 17    | 57    |
| 普 天 間 3 区 |    | 88    | 108   | 128   | 102   | 115   |
| 新 城 区     |    | 76    | 100   | 108   | 109   | 124   |
| 喜 友 名 区   |    | 50    | 49    | 65    | 70    | 55    |
| 伊 佐 区     |    | 78    | 91    | 110   | 94    | 112   |
| 大 山 区     |    | 155   | 196   | 205   | 214   | 243   |
| 真 志 喜 区   |    | 174   | 162   | 0     | 176   | 0     |
| 宇 地 泊 区   |    | 69    | 68    | 0     | 82    | 0     |
| 大 謝 名 区   |    | 126   | 134   | 146   | 149   | 159   |
| 嘉 数 区     |    | 90    | 94    | 83    | 102   | 108   |
| 真 栄 原 区   |    | 181   | 184   | 200   | 208   | 235   |
| 我 如 古 区   |    | 187   | 206   | 200   | 262   | 211   |
| 長 田 区     |    | 121   | 119   | 124   | 152   | 150   |
| 宜 野 湾 区   |    | 104   | 140   | 104   | 151   | 138   |
| 19 区      |    | 107   | 151   | 131   | 145   | 165   |
| 中 原 区     |    | 140   | 150   | 145   | 147   | 172   |
| 庁 舎 前 よ り |    | 19    | 25    | 25    | 30    | 36    |
| そ の 他     |    | 10    | 17    | 19    | 22    | 26    |

資料：消防本部

## 17. 曜日別・月別救急出動状況

平成15年12月末現在 (単位: 件)

| 事故種別<br>曜日・月別 | 総数    | 火災 | 自然<br>災害 | 水難 | 交通  | 労働<br>災害 | 運動<br>競技 | 一般<br>負傷 | 加害 | 自損<br>行為 | 急病    | その他 |
|---------------|-------|----|----------|----|-----|----------|----------|----------|----|----------|-------|-----|
| 月             | 427   | 3  | 0        | 1  | 55  | 2        | 3        | 58       | 5  | 10       | 257   | 33  |
| 火             | 368   | 2  | 0        | 3  | 54  | 2        | 3        | 54       | 3  | 6        | 210   | 31  |
| 水             | 407   | 0  | 0        | 0  | 69  | 2        | 2        | 44       | 3  | 5        | 246   | 36  |
| 木             | 385   | 5  | 0        | 0  | 56  | 0        | 3        | 50       | 4  | 2        | 225   | 40  |
| 金             | 324   | 2  | 0        | 0  | 39  | 1        | 2        | 48       | 1  | 2        | 198   | 31  |
| 土             | 376   | 2  | 0        | 1  | 55  | 0        | 7        | 51       | 7  | 4        | 226   | 23  |
| 日             | 404   | 3  | 0        | 2  | 60  | 0        | 12       | 55       | 6  | 4        | 249   | 13  |
| 総数            | 2,437 | 17 | 0        | 7  | 332 | 7        | 25       | 338      | 29 | 33       | 1,462 | 187 |
| 1月            | 281   | 3  | 0        | 0  | 23  | 1        | 1        | 42       | 4  | 2        | 183   | 22  |
| 2月            | 193   | 0  | 0        | 0  | 18  | 1        | 3        | 17       | 2  | 5        | 124   | 23  |
| 3月            | 237   | 2  | 0        | 0  | 45  | 1        | 3        | 29       | 2  | 5        | 133   | 17  |
| 4月            | 124   | 1  | 0        | 0  | 0   | 0        | 0        | 0        | 1  | 3        | 99    | 20  |
| 5月            | 42    | 2  | 0        | 0  | 0   | 0        | 1        | 34       | 2  | 3        | 0     | 0   |
| 6月            | 219   | 2  | 0        | 4  | 40  | 1        | 2        | 34       | 6  | 1        | 120   | 9   |
| 7月            | 239   | 0  | 0        | 1  | 33  | 0        | 3        | 36       | 1  | 2        | 141   | 22  |
| 8月            | 226   | 0  | 0        | 1  | 34  | 1        | 1        | 40       | 4  | 3        | 125   | 17  |
| 9月            | 212   | 3  | 0        | 1  | 26  | 0        | 4        | 24       | 1  | 3        | 138   | 12  |
| 10月           | 228   | 0  | 0        | 0  | 34  | 2        | 2        | 22       | 3  | 2        | 143   | 20  |
| 11月           | 212   | 1  | 0        | 0  | 36  | 0        | 4        | 32       | 1  | 2        | 124   | 12  |
| 12月           | 224   | 3  | 0        | 0  | 43  | 0        | 1        | 28       | 2  | 2        | 132   | 13  |

資料: 消防本部

## 18. 事故種別・傷病程度別搬送状況

平成15年12月末現在 (単位: 人)

| 事故種別<br>傷病別 | 総数    | 火災 | 自然<br>火災 | 水難 | 交通  | 労働<br>災害 | 運動<br>競技 | 一般<br>負傷 | 加害 | 自損<br>行為 | 急病    | その他 |
|-------------|-------|----|----------|----|-----|----------|----------|----------|----|----------|-------|-----|
| 総数          | 2,510 | 1  | 0        | 6  | 400 | 7        | 32       | 338      | 29 | 20       | 1,491 | 186 |
| 死亡          | 46    | 0  | 0        | 5  | 3   | 0        | 1        | 4        | 1  | 1        | 25    | 6   |
| 重症          | 199   | 0  | 0        | 0  | 9   | 0        | 0        | 24       | 1  | 2        | 133   | 30  |
| 中等症         | 482   | 1  | 0        | 1  | 41  | 2        | 3        | 47       | 2  | 3        | 313   | 69  |
| 軽症          | 1,783 | 0  | 0        | 0  | 347 | 5        | 28       | 263      | 25 | 14       | 1,020 | 81  |

資料: 消防本部

## 19. 月別・事故種別搬送状況

平成15年12月末現在（単位：人）

| 事故種別<br>曜日・月別 | 総数    | 火災 | 自然<br>災害 | 水難 | 交通  | 労働<br>災害 | 運動<br>競技 | 一般<br>負傷 | 加害 | 自損<br>行為 | 急病    | その他 |
|---------------|-------|----|----------|----|-----|----------|----------|----------|----|----------|-------|-----|
| 総数            | 2,510 | 1  | 0        | 6  | 400 | 7        | 32       | 338      | 29 | 20       | 1,491 | 186 |
| 1月            | 256   | 0  | 0        | 0  | 24  | 1        | 1        | 35       | 3  | 1        | 170   | 21  |
| 2月            | 176   | 0  | 0        | 0  | 18  | 1        | 3        | 16       | 2  | 1        | 114   | 21  |
| 3月            | 216   | 0  | 0        | 0  | 43  | 1        | 3        | 27       | 2  | 3        | 122   | 15  |
| 4月            | 172   | 0  | 0        | 0  | 29  | 0        | 7        | 21       | 1  | 3        | 94    | 17  |
| 5月            | 221   | 0  | 0        | 0  | 28  | 0        | 1        | 32       | 2  | 2        | 137   | 19  |
| 6月            | 201   | 0  | 0        | 3  | 40  | 1        | 2        | 31       | 7  | 0        | 108   | 9   |
| 7月            | 218   | 0  | 0        | 1  | 36  | 0        | 3        | 34       | 1  | 0        | 126   | 17  |
| 8月            | 220   | 0  | 0        | 1  | 40  | 1        | 1        | 39       | 3  | 3        | 118   | 14  |
| 9月            | 200   | 1  | 0        | 1  | 27  | 0        | 4        | 22       | 1  | 1        | 133   | 10  |
| 10月           | 217   | 0  | 0        | 0  | 34  | 2        | 2        | 22       | 3  | 2        | 132   | 20  |
| 11月           | 129   | 0  | 0        | 0  | 0   | 0        | 0        | 0        | 1  | 2        | 115   | 11  |
| 12月           | 34    | 0  | 0        | 0  | 0   | 0        | 1        | 28       | 3  | 2        | 0     | 0   |

資料：消防本部

## 20. 事故種別・年齢区分別搬送状況

平成15年12月末現在（単位：人）

| 事故種別<br>年齢区分 | 総数    | 火災 | 自然<br>災害 | 水難 | 交通  | 労働<br>災害 | 運動<br>競技 | 一般<br>負傷 | 加害 | 自損<br>行為 | 急病    | その他 |
|--------------|-------|----|----------|----|-----|----------|----------|----------|----|----------|-------|-----|
| 総数           | 2,510 | 1  | 0        | 6  | 400 | 7        | 32       | 338      | 29 | 20       | 1,491 | 186 |
| 新生児          | 27    | 0  | 0        | 0  | 0   | 0        | 0        | 0        | 0  | 0        | 6     | 21  |
| 乳幼児          | 220   | 0  | 0        | 1  | 22  | 0        | 0        | 47       | 0  | 0        | 146   | 4   |
| 少年           | 213   | 0  | 0        | 1  | 64  | 0        | 17       | 54       | 3  | 2        | 62    | 10  |
| 成人           | 1,265 | 1  | 0        | 2  | 289 | 7        | 15       | 107      | 22 | 16       | 716   | 90  |
| 老人           | 785   | 0  | 0        | 2  | 25  | 0        | 0        | 130      | 4  | 2        | 561   | 61  |

資料：消防本部

## 21. 救急隊員の行った応急処置件数

平成15年12月末現在

| 事故種別    | 応急処置<br>対象<br>処置員 | 総<br>数 | 止<br>血 | 固<br>定 | 人<br>工<br>呼<br>吸 | 徐<br>細<br>動 | 心<br>肺<br>蘇<br>生 | 酸<br>素<br>吸<br>入 | 気<br>道<br>確<br>保 | 静<br>脈<br>路<br>確<br>保<br>(輸液) | 被<br>覆 | 血<br>圧<br>測<br>定 | そ<br>の<br>他 |
|---------|-------------------|--------|--------|--------|------------------|-------------|------------------|------------------|------------------|-------------------------------|--------|------------------|-------------|
| 総 数     | 2,495             | 9,770  | 75     | 397    | 14               | 3           | 41               | 1,008            | 93               | 4                             | 197    | 2,232            | 5,706       |
| 急 病 人   | 1,488             | 5,935  | 5      | 14     | 9                | 3           | 25               | 768              | 69               | 1                             | 4      | 1,333            | 3,704       |
| 交 通 事 故 | 395               | 1,649  | 21     | 284    | 1                | 0           | 2                | 69               | 5                | 1                             | 77     | 372              | 817         |
| 一 般 負 傷 | 337               | 1,204  | 37     | 74     | 1                | 0           | 3                | 55               | 4                | 0                             | 96     | 303              | 631         |
| そ の 他   | 275               | 982    | 12     | 25     | 3                | 0           | 11               | 116              | 15               | 2                             | 20     | 224              | 554         |

資料：消防本部

## 22. 消防車両の状況

平成15年12月末現在

| 種別 | 現<br>場<br>指<br>揮<br>車 | 予<br>防<br>広<br>報<br>車 | 指<br>揮<br>広<br>報<br>車 | 連<br>絡<br>車 | 資<br>器<br>材<br>搬<br>送<br>車 | 資<br>機<br>材<br>運<br>搬<br>車 | 救<br>急<br>車 | ポ<br>ン<br>プ<br>車 | 水<br>槽<br>付<br>車 | 消<br>防<br>ポン<br>プ<br>車 | 救<br>助<br>工<br>作<br>車 | は<br>し<br>ご<br>付<br>車 | 消<br>防<br>自<br>動<br>車 | 小<br>型<br>動<br>力<br>ポン<br>プ<br>車 | 付<br>積<br>載<br>車 | 小<br>型<br>動<br>力<br>ポン<br>プ<br>車 | 付<br>タ<br>ン<br>ク<br>車 | 緊<br>急<br>人<br>員<br>輸<br>送<br>車 | 合<br>計 |
|----|-----------------------|-----------------------|-----------------------|-------------|----------------------------|----------------------------|-------------|------------------|------------------|------------------------|-----------------------|-----------------------|-----------------------|----------------------------------|------------------|----------------------------------|-----------------------|---------------------------------|--------|
| 台数 | 1                     | 1                     | 1                     | 2           | 2                          | 1                          | 3           | 1                | 6                | 1                      | 1                     | 1                     | 0                     | 1                                | 1                | 1                                | 1                     | 1                               | 22     |

資料：消防本部

## 23. 建築同意受付件数

各年12月末現在(単位:件)

| 年次    | 月別<br>総数 | 1月 | 2月 | 3月 | 4月 | 5月 | 6月 | 7月 | 8月 | 9月 | 10月 | 11月 | 12月 |
|-------|----------|----|----|----|----|----|----|----|----|----|-----|-----|-----|
| 平成10年 | 342      | 29 | 24 | 40 | 26 | 33 | 26 | 26 | 33 | 26 | 30  | 21  | 28  |
| 平成11年 | 193      | 19 | 27 | 43 | 11 | 4  | 7  | 18 | 10 | 11 | 12  | 13  | 18  |
| 平成12年 | 180      | 16 | 5  | 16 | 15 | 19 | 21 | 19 | 20 | 9  | 23  | 8   | 9   |
| 平成13年 | 124      | 7  | 14 | 16 | 12 | 6  | 9  | 16 | 9  | 8  | 9   | 10  | 8   |
| 平成14年 | 168      | 11 | 9  | 7  | 13 | 20 | 21 | 18 | 16 | 11 | 14  | 11  | 17  |
| 平成15年 | 152      | 12 | 18 | 11 | 13 | 18 | 17 | 11 | 9  | 16 | 13  | 5   | 9   |

資料：消防本部