

## 第14章 行財政・市職員数

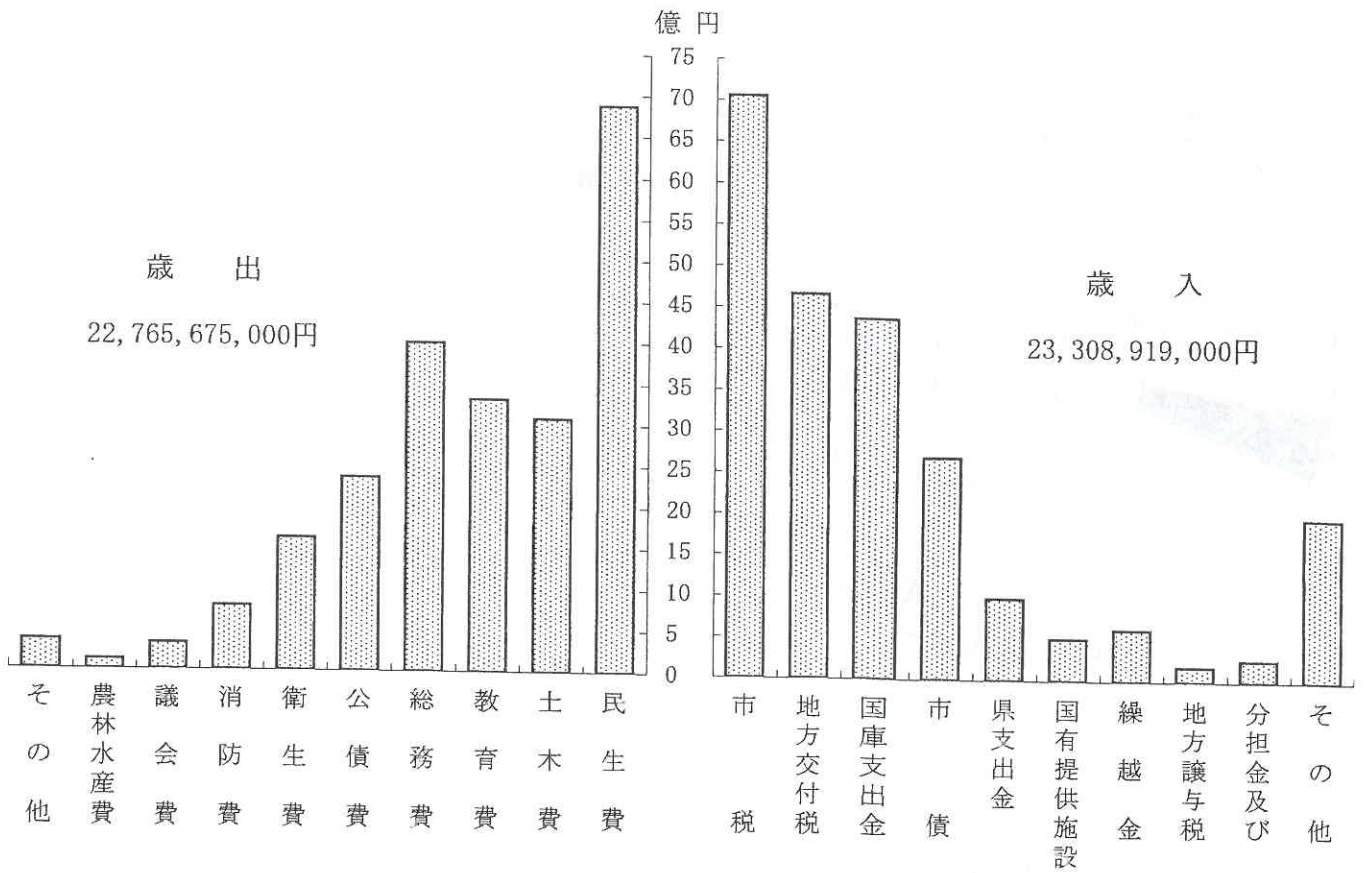

# 1. 平成15年度一般会計決算額



性質別歳出

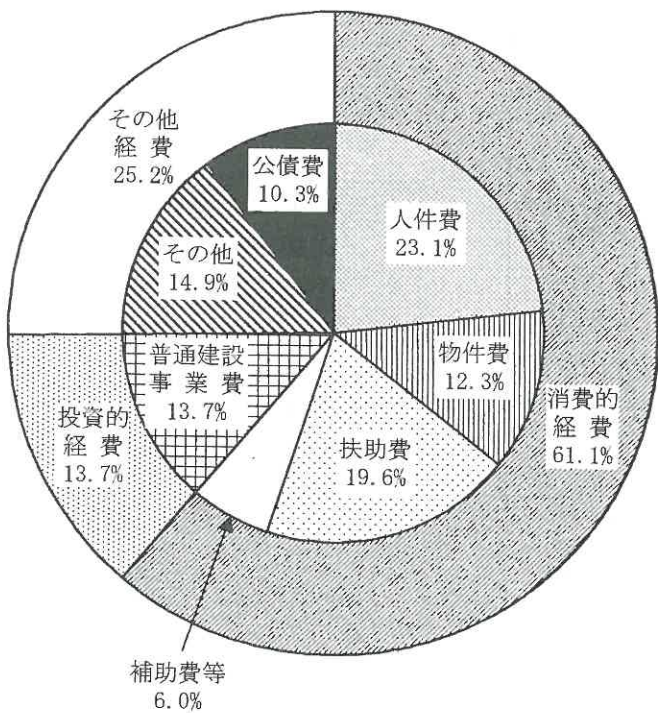

性質別歳入

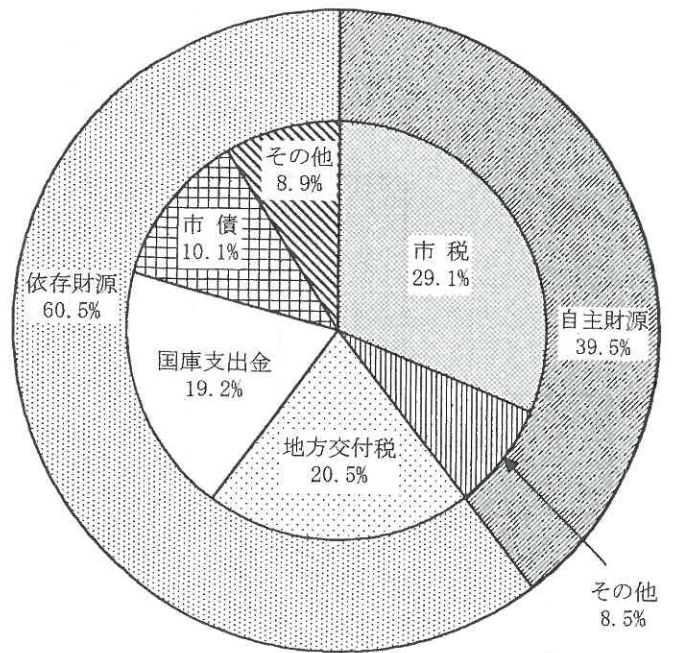

## 2. 目的別市債現在高の状況

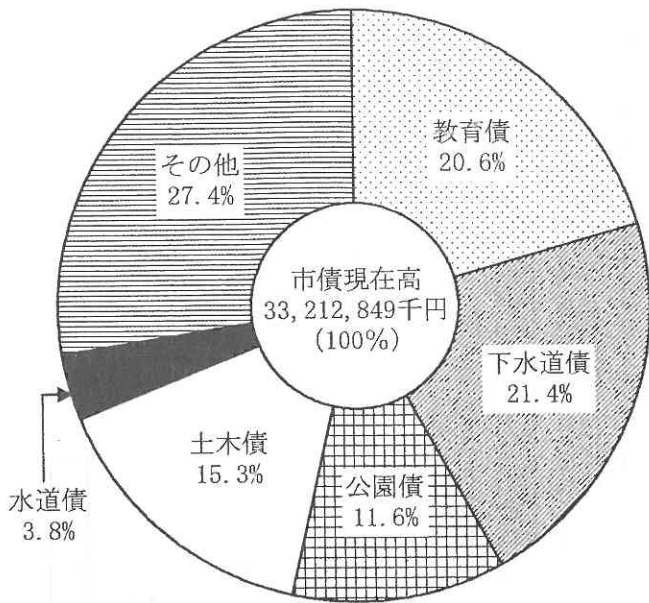

## 3. 市民一人当たり市税負担額及び支出負担額

(単位：万円)

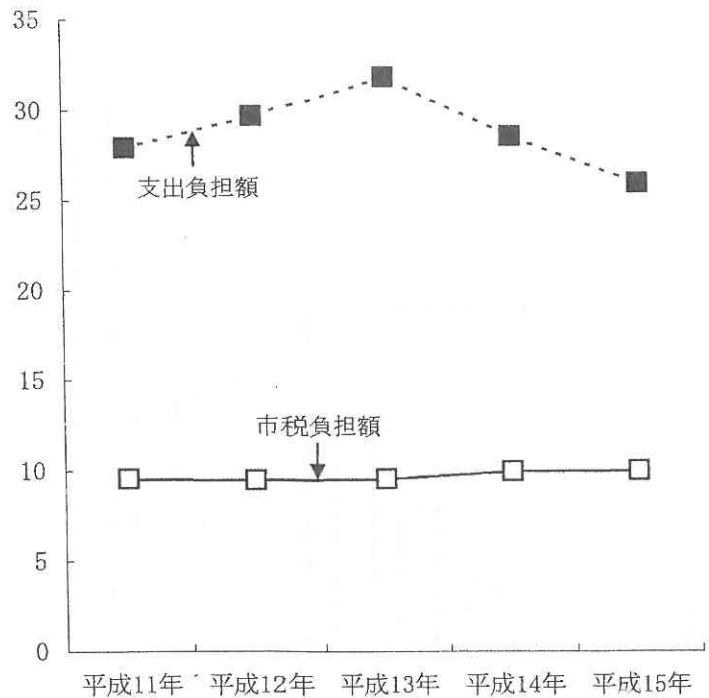

(資料：税務課)

## 4. 平成15年度特別会計決算額

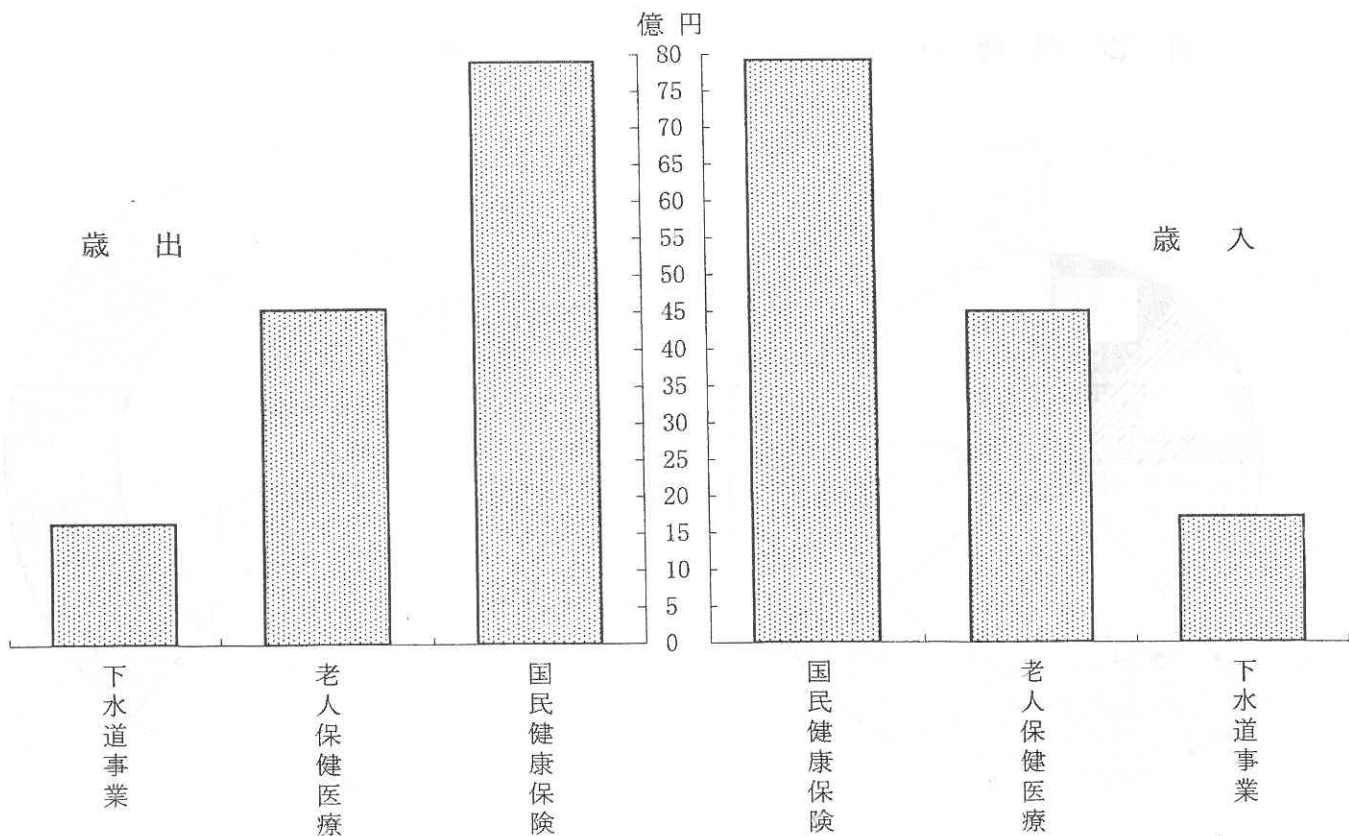



# 1. 議会開催状況

各年12月末現在

区分 年次	議員 定数	現議 員数	定例議会		臨時議会		常任委員 会日数	特別委員 会日数	議会運営 日数	協議会 日数
			回数	日数	回数	日数				
平成11年	31	29	4	35	6	7	39	4	22	3
平成12年	31	28	4	37	6	6	50	3	24	4
平成13年	31	31	4	39	5	5	52	5	26	2
平成14年	30	30	4	41	5	7	52	7	27	2
平成15年	30	30	4	44	6	7	37	4	30	3
平成16年	30	28	4	39	3	3	39	3	23	2

資料：議会事務局

# 2. 議案・請願・陳情等の処理状況

各年12月末現在

区分 年次	総 数	議案											請願陳情					
		計	承 認	可 決	同 意	不 同 意	認 定	否 決	撤 回	修 正 可 決	繼 続 審 議	審 議 未 了	計	採 択	不 採 択	取 下	審 議 未 了	繼 続 審 査
平成11年	118	94	2	74	11	-	5	-	1	-	1	-	24	10	1	-	1	12
平成12年	154	141	3	112	17	-	7	-	1	1	-	-	13	8	-	1	-	4
平成13年	123	106	2	81	14	-	8	-	-	1	-	-	17	8	1	-	-	8
平成14年	154	123	5	98	11	-	8	-	0	1	-	-	31	10	4	-	17	0
平成15年	126	115	4	80	15	4	8	1	1	2	-	-	11	5	-	-	1	5
平成16年	94	75	2	50	11	0	9	2	0	1	-	-	19	9	-	-	1	9

資料：議会事務局

# 3. 会派別議員数

各年12月末現在

区分 年次	総 数	市民 クラブ	市政 クラブ	公 明 党	日 本 共 産 党	民 政 ク ラ ブ	ニ ュ ー ア ク シ ョ ン	無 所 属	21 世 紀 ク ラ ブ	市 政 研 究 会	ね た て の 会	結 の 会	清 新 会
平成11年	29	6	4	3	2	7	2	-	3	2	-	-	-
平成12年	28	6	4	3	2	6	2	-	3	2	-	-	-
平成13年	31	3	-	3	2	8	2	-	3	2	5	3	-
平成14年	30	3	-	3	2	7	-	-	8	-	4	3	-
平成15年	30	3	-	3	2	7	-	-	4	-	4	3	4
平成16年	28	3	-	3	2	7	-	-	4	-	4	2	3

資料：議会事務局

## 4. 年齢別議員数

平成16年12月末現在

区分 年次	定員	現在数			25～29歳	30～39歳	40～49歳	50～59歳	60歳以上
		総数	男	女					
平成16年	28	28	28	0	0	2	6	11	9

資料：議会事務局

## 5. 職業別議員数

平成16年12月末現在

区分 年次	総数	農業	商業	建設業	会社役員	その他	無職
平成16年	28	0	0	0	2	6	20

資料：議会事務局

## 6. 一般会計予算及び決算額（その1）

《歳入》

単位：千円

年度	科目（款別）	予算現額	決算額	対前年比 （%）	構成比 （%）
平成11年度		24,935,920	24,265,715	94.3	
平成12年度		25,479,331	25,157,409	103.7	
平成13年度		27,626,219	26,112,128	103.8	
平成14年度		24,888,881	24,326,783	93.2	
平成15年度		23,644,791	23,308,919	95.8	
1	市 税	6,906,940	7,055,767		30.3
2	地方譲与税	178,576	174,535		0.7
3	利子割交付金	41,138	41,051		0.2
4	地方消費税	566,111	566,111		2.4
5	自動車取得税交付金	50,841	50,843		0.2
6	国有提供施設等助成交付金	505,469	505,469		2.2
7	地方特例交付金	256,298	256,298		1.1
8	地方交付税	4,559,069	4,659,165		20.0
9	交通安全対策特別交付金	13,000	13,643		0.1
10	分担金及び負担金	265,313	257,349		1.1
11	使用料及び手数料	355,639	363,984		1.6
12	国庫支出金	4,699,880	4,368,813		18.7
13	県 支 出 金	999,153	992,598		4.3
14	財 産 収 入	165,282	175,043		0.7
15	寄 附 金	1,051	2,344		0.0
16	繰 入 金	288,667	270,653		1.2
17	繰 越 金	620,695	620,694		2.7
18	諸 収 入	208,969	240,459		1.0
19	市 債	2,962,700	2,694,100		11.5

資料：財政課

## 6. 一般会計予算及び決算額（その2）

《歳出》

単位：千円

年度	科目（款別）	予算現額	決算額	対前年比 （%）	構成比 （%）
平成11年度		23,763,987	23,779,119	95.8	
平成12年度		23,670,000	24,569,253	103.3	
平成13年度		27,626,219	25,517,892	103.9	
平成14年度		24,888,881	23,706,088	92.9	
平成15年度		23,644,791	22,765,675	96.0	100.0
1	議会費	320,090	316,506		1.4
2	総務費	4,071,581	3,988,489		17.5
3	民生費	6,960,516	6,874,122		30.2
4	衛生費	1,623,205	1,613,261		7.1
5	労働費	169,194	168,774		0.8
6	農林水産業費	119,645	115,690		0.5
7	商工費	192,848	186,400		0.8
8	土木費	3,333,393	3,077,972		13.5
9	消防費	774,472	772,390		3.4
10	教育費	3,690,494	3,308,740		14.5
11	災害復旧費	18	0		0.0
12	公債費	2,346,888	2,343,331		10.3
13	諸支出費	1	0		0.0
14	予備費	42,446	0		0.0

資料：財政課

## 7. 一般会計予算（歳出）性質別決算額

単位：千円

区分	平成13年度		平成14年度		平成15年度	
	決算額	構成比(%)	決算額	構成比(%)	決算額	構成比(%)
総額	25,517,892	100.0	23,706,088	100.0	22,765,675	100.0
人件費	5,517,590	21.6	5,236,962	22.1	5,264,894	23.1
扶助費	3,543,515	13.9	3,880,159	16.4	4,466,825	19.6
公債費	2,798,344	11.0	2,416,013	10.2	2,338,930	10.3
物件費	2,692,277	10.5	2,748,310	11.6	2,807,768	12.3
維持補修費	159,491	0.6	166,857	0.7	170,643	0.7
補助費等	1,279,264	5.0	1,427,850	6.0	1,374,782	6.1
繰出金	2,472,763	9.7	2,412,479	10.2	2,447,798	10.8
投資、出資、貸付金	204,040	0.8	327,630	1.4	28,530	0.1
積立金	914,123	3.6	841,236	3.5	756,098	3.3
投資的経費	5,936,485	23.3	4,248,592	17.9	3,109,407	13.7

資料：財政課



## 8. 国民健康保険特別

《歳入》

科目(款別)	平成13年度			平成
	決算額	割合%	前年度比%	決算額
総数	7,917,363,456	100.00	6.02	7,155,395,583
1 国民健康保険税	2,004,061,107	25.31	2.80	2,036,073,003
2 国庫支出金	4,049,956,159	51.15	5.05	3,513,280,014
3 療養給付費交付金	542,206,000	6.85	5.17	513,742,000
4 県支出金	0	0.00	0.00	0
5 共同事業費	128,005,681	1.62	10.16	130,196,993
6 繰入金	1,065,538,140	13.46	31.52	931,815,370
7 繰越金	27,043,673	0.34	△ 73.98	10,597,771
8 その他の収入	100,552,696	1.27	△ 14.52	19,690,432

《歳出》

科目(款別)	平成13年度			平成
	決算額	割合%	前年度比%	決算額
総数	7,906,765,685	100.00	6.26	7,089,959,915
1 総務費	178,899,138	2.26	△ 6.04	182,794,376
2 保険給付費	4,511,810,737	57.06	3.00	4,333,890,636
3 老人保健拠出金	2,602,788,171	32.92	12.69	1,985,569,185
4 共同事業拠出金	55,269,000	0.70	3.27	57,808,000
5 保健事業費	132,191,745	1.67	△ 3.17	100,556,865
6 公債費	0	0.00	△ 100.00	0
7 その他の支出	66,246,069	0.84	32.33	73,651,159
8 介護納付金	359,560,825	4.55	12.54	355,689,694

## 9. 宜野湾市老人保健医療

《歳入》

単位：円

科目(款別)	平成13年度		平成14年度		平成15年度	
	決算額	対前年比%	決算額	対前年比%	決算額	対前年比%
総額	4,244,905,329	1.59	4,450,472,844	4.84	4,496,723,092	1.04
1 支払基金交付金	2,931,114,000	2.69	3,091,948,000	5.49	3,032,904,000	△ 1.91
2 国庫支出金	825,048,000	0.67	874,625,000	6.01	921,192,000	5.32
3 県支出金	208,185,827	△ 2.23	224,626,931	7.90	233,564,000	3.98
4 繰入金	226,302,000	1.33	238,132,000	5.23	281,436,000	18.18
5 繰越金	44,560,897		2,641,120	△ 94.07	0	△ 100.00
6 諸収入	9,694,605	△ 85.78	18,499,793	90.83	27,627,092	49.34



## 会計決算額の状況

単位：円

14 年 度		平 成 15 年 度		
割合%	前年度比%	決 算 額	割合%	前年度比%
100.00	△ 9.62	7,435,495,918	100.00	3.91
28.46	1.60	2,047,329,492	27.53	0.55
49.10	△ 13.25	3,499,184,566	47.06	△ 0.40
7.18	△ 5.25	633,157,000	8.52	23.24
0.00	0.00	41,491,500	0.56	100.00
1.82	1.71	178,266,925	2.40	36.92
13.02	△ 12.55	944,005,928	12.70	1.31
0.15	△ 60.81	65,435,668	0.88	517.45
0.28	△ 80.42	26,624,839	0.36	35.22

14 年 度		平 成 15 年 度		
割合%	前年度比%	決 算 額	割合%	前年度比%
100.00	△ 10.33	7,609,420,519	100.00	7.33
2.58	2.18	206,017,996	2.71	12.70
61.13	△ 3.94	4,840,591,839	63.61	11.69
28.01	△ 23.71	1,851,241,474	24.33	△ 6.77
0.82	4.59	166,022,038	2.18	187.20
1.42	△ 23.93	72,702,425	0.96	△ 27.70
0.00	0.00	0	0.00	0.00
1.04	11.18	57,385,292	0.75	△ 22.09
5.02	△ 1.08	415,459,455	5.46	16.80

資料：国民健康保険課

## 特別会計決算額の状況

《歳出》

単位：円

科 目 (款別)	平 成 13 年 度		平 成 14 年 度		平 成 15 年 度	
	決 算 額	対前年比%	決 算 額	対前年比%	決 算 額	対前年比%
総 額	4,242,264,209	2.62	4,458,704,838	5.10	4,542,562,807	1.88
1 医療給付費	4,164,722,083	2.80	4,410,317,291	5.90	4,449,753,050	0.89
2 医療支給費	11,293,757	4.94	13,782,332	22.03	50,018,994	262.92
3 審査支払手数料	14,633,867	7.07	16,317,324	11.50	16,331,067	0.08
4 諸支出金	51,614,502	△ 11.42	18,287,891	△ 64.57	18,227,702	△ 0.33
5 繰上充用金	0	0.00	0	0.00	8,231,994	100.00
歳入歳出差引額	2,641,120	△ 94.07	△ 8,231,994	△ 411.69	△ 45,839,715	△ 456.85

資料：国民健康保険課

## 10. 宇地泊第二地区土地区画整理事業特別会計予算額及び決算額

《歳入》

単位：円

科目(款別)	平成13年度		平成14年度		平成15年度	
	予算現額	決算額	予算現額	決算額	予算現額	決算額
総額	1,784,713,000	1,642,343,722	1,843,018,000	1,497,301,580	1,711,193,600	1,663,514,650
1 繰越金	71,977,700	71,978,029	26,856,600	26,855,722	120,027,000	120,025,364
2 諸収入	121,909,000	122,013,693	143,163,000	143,161,158	99,738,000	99,736,286
3 清算徴収金	0	0	0	0	0	0

《歳出》

科目(款別)	平成13年度		平成14年度		平成15年度	
	予算現額	決算額	予算現額	決算額	予算現額	決算額
総額	1,784,713,000	1,615,488,000	1,843,018,000	1,377,276,216	1,711,193,600	1,647,354,127
1 土地区画整理費	1,759,337,000	1,593,654,881	1,816,571,000	1,352,226,070	1,680,188,600	1,617,408,222
2 清算費	0	0	0	0	0	0
3 予備費	1,000,000	0	1,000,000	0	1,000,000	0

資料：区画整理課

## 11. 佐真下第二地区土地区画整理事業特別会計予算額及び決算額

《歳入》

単位：円

科目(款別)	平成15年度	
	予算現額	決算額
総額	62,236,000	31,631,000
1 繰越金	1,000	0
2 諸収入	3,000	0
3 清算徴収金	0	0

《歳出》

単位：円

科目(款別)	平成15年度	
	予算現額	決算額
総額	62,236,000	28,169,084
1 土地区画整理費	62,236,000	28,169,084
2 清算費	0	0
3 予備費	0	0

資料：区画整理課

## 12. 下水道事業特別会計予算現額及び決算額

《歳入》

単位：円

科目(款別)	平成13年度		平成14年度		平成15年度	
	予算現額	決算額	予算現額	決算額	予算現額	決算額
総額	2,149,188,000	1,918,147,797	2,388,630,200	2,053,109,959	2,015,563,323	1,705,654,810
1 使用料及び手数料	597,317,000	586,333,238	637,656,000	634,562,932	642,635,000	654,927,737
2 国庫支出金	412,662,000	412,662,000	600,000,000	391,638,000	508,362,000	293,632,000
3 繰入金	510,000,000	510,000,000	517,454,000	517,454,000	502,442,000	502,442,000
4 繰越金	49,045,000	49,045,141	18,116,200	18,115,540	18,111,323	18,109,567
5 諸収入	13,964,000	13,907,418	12,904,000	13,839,487	27,213,000	27,243,506
6 市債	566,200,000	346,200,000	602,500,000	477,500,000	316,800,000	209,300,000

《歳出》

単位：円

科目(款別)	平成13年度		平成14年度		平成15年度	
	予算現額	決算額	予算現額	決算額	予算現額	決算額
総額	2,149,188,000	1,900,032,257	2,388,630,200	2,035,000,392	2,015,563,323	1,643,473,849
1 総務費	578,622,000	576,041,520	607,989,000	606,109,085	584,957,000	582,153,275
2 施設費	1,070,572,000	847,445,647	1,282,522,200	931,963,870	908,469,323	546,882,100
3 公債費	476,546,000	476,545,090	498,004,000	496,927,437	514,454,000	514,438,474
4 予備費	23,448,000	0	115,000	0	7,683,000	0

資料：下水道課



### 1 3. 目的別市債現在高の状況

目的別		平成11年度	平成12年度	平成13年度	平成14年度	平成15年度
総額		30,768,606	31,110,092	31,295,530	32,290,462	33,212,849
一般会計		22,758,282	22,600,068	22,075,641	22,835,529	23,863,440
民生衛生		227,957	215,375	173,285	228,191	183,879
商工労働		1,280,987	1,294,135	1,094,252	994,336	891,991
農林		22,593	17,237	11,491	5,452	0
土木債(災害)		223,500	269,900	506,400	1,061,800	1,027,600
その他		—	—	—	—	—
一般会計以外		28,300	38,329	38,080	37,023	35,571
下水道事業		5,576,038	5,467,549	5,279,325	5,219,307	5,082,262
水道事業		3,894,439	3,969,897	3,688,004	3,774,564	3,838,294
介護老人福祉施設事業		588,753	666,584	645,233	621,827	593,677
区画整理事業		584,667	635,165	574,363	518,817	492,191
		8,367,371	8,031,030	7,683,021	7,193,779	6,840,639
		666	454	232	0	0
		1,963,011	1,994,413	2,381,955	3,180,433	4,877,336
		8,028,324	8,510,024	9,219,889	9,454,933	9,349,409
		6,623,804	6,831,995	6,990,940	7,124,434	7,093,979
		1,121,746	1,270,715	1,350,790	1,322,532	1,246,891
		—	—	267,800	267,800	267,800
		282,774	407,314	610,359	740,167	740,739

資料：財政課

### 1 4. 借入先別市債未償還額

借入先別	会計別 総額	平成15年度末現在 (単位：千円)				
		財務省 財政融資資金	日本郵政公社 簡易保険資金等	市中銀行	公営企業金 融公庫	その他
総額	33,212,849	17,143,730	9,858,287	8,100	3,212,544	2,990,188
一般会計	23,863,440	13,742,950	6,942,062	5,700	218,923	2,953,805
下水道事業	7,093,979	1,765,775	2,891,725	0	2,427,204	9,275
水道事業	1,246,891	794,774	0	0	452,117	0
介護老人福祉施設事業	267,800	195,900	24,500	0	47,400	0
区画整理事業	740,739	644,331	0	2,400	66,900	27,108

資料：財政課

### 1 5. 市有財産

区分	年	平成11年度	平成12年度	平成13年度	平成14年度	平成15年度
土地	(m <sup>2</sup> )	950,956	964,520	995,060	1,005,069	1,017,679
建物	(m <sup>2</sup> )	185,617	181,066	192,183	193,596	194,163
有価証券	(千円)	11,005	11,005	11,005	11,004	11,004
出資(損)金	(千円)	364,237	425,298	431,838	437,968	439,916
物品	(台数)	1,022	1,048	148	167	169
債権	(千円)	1,852,605	1,824,603	1,981,968	2,210,188	1,991,983
資金積立基金	(千円)	5,394,244	6,032,599	6,255,106	6,441,474	7,403,575
資金運用基金	(千円)	1,019,349	1,022,349	1,022,349	1,008,349	968,349

注：物品は、1品10万円以上のものとする。  
平成13年度より物品は、1品100万以上

資料：「宜野湾市歳入歳出決算書」による



## 16. 市税の決算額

単位：千円

年度 科目(項別)	予算現額	決算額	対前年度比 (%)	構成比 (%)
平成11年度	6,679,638	6,850,809	100.8	
平成12年度	6,632,281	6,770,106	98.8	
平成13年度	6,750,438	6,843,891	101.1	
平成14年度	6,803,646	7,078,849	103.4	
平成15年度	6,906,940	7,055,767	99.7	100.0
1 市民税	2,848,201	2,950,987		41.8
2 固定資産税	3,409,755	3,442,728		48.8
3 軽自動車税	122,956	129,071		1.8
4 たばこ税	491,597	498,435		7.1
5 特別土地保有税	30,471	30,471		0.4
6 入湯税	3,960	4,075		0.1

資料：財政課

## 17. 法律相談受付件数

種別 年度・月別	総 数	不動産 売買	借地 借家	相 続	離 婚	身 上	損害 賠償	金 銭	サ ラ 金	契 約	相 隣	登 記	戸 籍	そ の 他
平成9年度	173	12	29	14	19	9	12	26	23	3	6	3	1	16
平成10年度	205	14	11	31	22	0	5	23	29	0	0	7	0	63
平成11年度	172	2	8	21	17	3	8	23	18	1	0	5	0	66
平成12年度	246	4	17	27	35	12	19	18	23	6	9	0	0	76
平成13年度	317	3	25	29	31	3	18	82	19	17	8	10	2	70
平成14年度	228	4	31	28	22	8	25	34	16	23	5	10	4	18
平成15年度	227	4	37	27	19	6	14	24	1	15	10	2	0	68

資料：市民生活課

## 18. 消費相談受付件数

種別 年度・月別	総 数	相 続	遺 言	金 銭	サ ラ 金	契 約	建 築	ミ ニ 金 関 連	サ ラ 金 、 ヤ ミ	関 連	オ ン ラ イ ン	オ ク ー リ ン グ	マ ル チ 商 法	契 約	そ の 他
平成13年度	93	19	1	29	33	11	0	-	-	-	-	-	-	-	-
平成14年度	158	23	4	43	49	36	3	-	-	-	-	-	-	-	-
平成15年度	245	-	-	-	-	-	-	155	23	20	5	5	37		

資料：市民生活課

# 19. 歴代三役名

平成16年12月1日現在

代	職名	氏名	就退年月日
公選初代	村助 収入 長役	桃原 亀郎 伊佐 真栄 国吉 真光	昭和23. 3. 1~昭和25. 9. 17
			昭和23. 3. 21~昭和25. 10. 31
			昭和23. 3. 22~昭和26. 11. 29
二 代	村助 収入 長役	知念 清一 呉屋 真徳 仲村 春松	昭和25. 9. 18~昭和29. 9. 17
			昭和25. 11. 1~昭和29. 10. 30
			昭和26. 11. 30~昭和30. 11. 29
三 代	村助 収入 長役	知念 清一 呉屋 真徳 仲村 春松	昭和29. 9. 18~昭和33. 9. 17
			昭和29. 11. 1~昭和33. 10. 30
			昭和30. 11. 30~昭和34. 11. 29
四 代	村助 収入 長役	仲村 春勝 呉屋 真徳 仲村 春松	昭和33. 9. 18~昭和37. 9. 17
			昭和33. 10. 31~昭和37. 10. 30
			昭和34. 11. 30~昭和38. 11. 30
五 代	職務代 収入 長役	仲村 春勝 松川 正義 呉屋 真徳 沢岷 安一	昭和37. 9. 18~昭和40. 6. 26
			昭和40. 6. 27~昭和40. 8. 15
			昭和37. 12. 12~昭和40. 6. 20
六 代	市助 収入 長役	島袋 全一 松川 正義 沢岷 安一 奥里 将俊	昭和40. 8. 16~昭和44. 8. 12
			昭和40. 9. 19~昭和41. 9. 30
			昭和41. 11. 1~昭和45. 10. 31
七 代	市助 収入 長役	崎間 健一郎 沢岷 安一 呉屋 好永	昭和44. 8. 13~昭和48. 8. 12
			昭和45. 11. 1~昭和48. 6. 11
			昭和44. 12. 15~昭和48. 12. 14
八 代	市助 収入 長役	米須 清一 宮城 光雄 宮城 正信	昭和48. 8. 13~昭和52. 8. 12
			昭和48. 10. 1~昭和52. 9. 30
			昭和49. 3. 1~昭和53. 2. 28
九 代	市助 収入 長役	安次富 盛信 沢岷 春盛 仲村 安盛	昭和52. 8. 13~昭和56. 8. 12
			昭和52. 10. 1~昭和56. 9. 30
			昭和53. 4. 1~昭和57. 3. 31
十 代	市助 収入 長役	安次富 盛信 沢岷 春盛 仲村 安盛	昭和56. 8. 13~昭和60. 8. 12
			昭和56. 10. 1~昭和60. 9. 10
			昭和57. 4. 1~昭和61. 3. 31
十 一 代	市助 収入 長役	桃原 正賢 大城 仁幸 大城 英行	昭和60. 8. 13~平成元. 8. 12
			昭和61. 4. 1~平成 2. 3. 31
			昭和61. 7. 1~平成 2. 6. 30
十 二 代	市助 収入 長役	桃原 正賢 大多和 真幸 和田 真一	平成元. 8. 13~平成 5. 8. 12
			平成 2. 4. 1~平成 6. 3. 31
			平成 2. 11. 1~平成 6. 10. 31
十 三 代	市助 収入 長役	桃花 正賢 多和田 真英 和盛 英一	平成 5. 8. 13~平成 9. 8. 12
			平成 6. 7. 1~平成10. 6. 30
			平成 6. 11. 1~平成10. 10. 31
十 四 代	市助 収入 長役	比嘉 盛光 宮城 章保 當山 保光	平成 9. 8. 13~平成13. 8. 12
			平成10. 7. 1~平成13. 8. 31
			平成10. 11. 1~平成14. 10. 31
十 五 代	市助 収入 長役	比嘉 盛光 又吉 辰雄 當山 保光	平成13. 8. 13~平成15. 3. 6
			平成13. 9. 1~平成15. 5. 7
			平成14. 11. 1~現在
十 六 代	市助 収入 長役	伊波 一猛 安里 保盛 當山 盛保	平成15. 4. 27~現在
			平成16. 10. 5~現在
			平成14. 11. 1~現在

資料：人事課



## 20. 歴代正副議長名

平成16年12月末現在

代	職名	氏名	就退年月日
公選初代	議長	伊佐真人	昭和23. 9. 15～昭和25. 9. 24
〃	副議長	儀間仁栄	昭和23. 9. 15～昭和25. 9. 25
二代	議長	仲村春勝	昭和25. 10. 11～昭和28. 4. 24
2代	副議長	又吉亀助	昭和25. 10. 11～
三代	議長	知念俊吉	昭和28. 4. 25～昭和29. 9. 27
2代	副議長	又吉亀助	～昭和29. 9. 27
四代	議長	桃原正賢	昭和29. 10. 5～昭和33. 9. 27
3代	副議長	泉水朝正	昭和29. 10. 5～昭和33. 9. 27
五代	議長	桃原正賢	昭和33. 10. 6～昭和35. 10. 24
4代	副議長	崎間健一郎	昭和33. 10. 6～昭和35. 12. 28
六代	議長	崎間健一郎	昭和35. 12. 28～昭和37. 9. 27
5代	副議長	仲本正重	昭和35. 12. 28～昭和37. 9. 27
七代	議長	古波蔵清次郎	昭和37. 9. 28～昭和41. 9. 27
6代	副議長	宮里敏行	昭和37. 9. 28～昭和41. 9. 27
八代	議長	古波蔵清次郎	昭和41. 9. 29～昭和45. 9. 27
7代	副議長	宮里敏行	昭和41. 9. 29～昭和45. 9. 27
九代	議長	古波蔵清次郎	昭和45. 9. 28～昭和49. 9. 27
8代	副議長	宮里敏行	昭和45. 9. 28～昭和49. 9. 27
十代	議長	武島行男	昭和49. 9. 30～昭和53. 9. 27
9代	副議長	石川真六	昭和49. 9. 30～昭和53. 9. 27
十一代	議長	又吉正弘	昭和53. 9. 28～昭和57. 9. 27
10代	副議長	島徳吉	昭和53. 9. 28～昭和57. 9. 27
十二代	議長	石川仁一	昭和57. 9. 30～昭和61. 9. 27
11代	副議長	伊佐吉秀	昭和57. 9. 30～昭和61. 9. 27
十三代	議長	石川仁一	昭和61. 9. 30～昭和63. 12. 26
12代	副議長	仲村春信	昭和61. 9. 30～
十四代	議長	伊佐吉秀	昭和63. 12. 26～平成2. 9. 27
12代	副議長	仲村春信	～平成2. 9. 27
十五代	議長	仲村春信	平成2. 9. 28～平成6. 9. 27
13代	副議長	宮城善正	平成2. 9. 28～平成6. 9. 27
十六代	議長	伊佐雅仁	平成6. 9. 28～平成10. 9. 27
14代	副議長	呉屋正行	平成6. 9. 29～平成10. 9. 27
十七代	議長	佐喜眞博	平成10. 9. 28～平成11. 3. 29
15代	副議長	天久嘉栄	平成10. 9. 29～平成11. 5. 18
十八代	議長	天久嘉栄	平成11. 5. 18～平成14. 9. 27
16代	副議長	上江洲安儀	平成11. 5. 18～平成14. 9. 27
十九代	議長	伊佐敏男	平成14. 10. 1～
17代	副議長	伊波廣助	平成14. 10. 1～

資料：議会事務局



## 21. 市議会議員名簿

平成16年12月末現在

議席	氏名	生年月日	職名	住所
10	伊佐敏男	昭和20年 7月21日	議長	大山2-22-17
1	名城宏	昭和10年 8月25日	総務	字真志喜617
2	安里嗣頼	昭和46年 1月30日	経済民生教育	野嵩1-15-2-102
3	知念吉男	昭和20年 9月10日	総務	宜野湾1-18-2
4	比嘉憲康	昭和33年 8月 6日	経済民生教育	大謝名5- 1-6
5	岸本一徳	昭和29年 8月17日	経済民生教育	新城1-23-1
6	佐喜眞淳	昭和39年 8月 9日	建設	真志喜1-21-25
7	平良眞一	昭和30年 1月20日	経済民生教育	我如古1-24-12
8	新垣善正	昭和28年 1月16日	建設	真栄原1-7-29
9	比嘉正樹	昭和44年 9月28日	経済民生教育	字愛知25-502号
11	屋良朝秀	昭和12年 3月 2日	建設	新城2-2-1
12	桃原功	昭和33年11月 4日	経済民生教育	普天間2-24-9-202
13	知花眞正	昭和14年 1月 1日	総務	嘉数3-2-7
14	大嶺清	昭和22年10月28日	総務	宜野湾2-3-17
15	伊波一男	昭和36年 1月15日	建設	赤道2-6-2-2F
16	呉屋勉	昭和28年 5月22日	建設	大山4-2-9
17	仲村春松	昭和28年 2月 3日	総務	赤道1-8-3
18	伊佐光雄	昭和26年12月10日	建設	大山4-4-15
19	島袋亀次	昭和27年10月25日	建設	字宇地泊71
20	欠員			
21	宇江城昌健	昭和14年 6月28日	経済民生教育	上原2-13-12
22	欠員			
23	上江洲安儀	昭和10年10月10日	建設	新城2-30-5
24	伊波廣助	昭和18年 9月20日	副議長・建設	字我如古373-2
25	大城政利	昭和26年 1月10日	総務	野嵩4-5-14
26	澤岷安政	昭和12年 5月 6日	総務	伊佐3-16-19
27	玉那覇繁	昭和13年 2月10日	経済民生教育	宜野湾2-15-15
28	前川朝平	昭和19年 9月15日	総務	真栄原2-28-12-402
29	上地安之	昭和33年10月 1日	総務	喜友名2-27-11
30	平安座唯雄	昭和20年 7月11日	総務	真栄原2-25-23

資料：議会事務局

## 22. 市 職 員 数

平成16年12月31日現在

部 課 名	総 数	男	女	部 課 名	総 数	男	女
総 数	702	459	243	健 康 増 進 課	20	7	13
◎ 市 長 事 務 部 局	411	252	159	介 護 長 寿 課	14	7	7
◇ 総 務 部	86	57	29	保 護 課	9	7	2
総 務 課	12	8	4	◇ 建 設 部	73	65	8
人 事 課	16	9	7	建 築 課	15	12	3
情 報 政 策 課	13	9	4	都 市 計 画 課	11	9	2
I T 推 進 室	3	3	0	土 木 課	10	10	0
契 約 検 査 課	4	3	1	用 地 課	7	7	0
税 務 課	19	14	5	区 画 整 理 課	15	14	1
納 税 課	19	11	8	下 水 道 課	15	13	2
◇ 企 画 部	29	22	7	◇ 基 地 政 策 部	9	9	0
企 画 政 策 課	12	11	1	基 地 渉 外 課	4	4	0
広 報 交 流 課	7	4	3	基 地 跡 地 対 策 課	5	5	0
財 政 課	6	5	1				
秘 書 課	4	2	2				
◇ 市 民 経 済 部	53	35	18	◎ そ の 他	291	207	84
市 民 生 活 課	9	7	2	会 計 課	6	2	4
環 境 対 策 課	5	4	1	議 会 事 務 局	9	7	2
市 民 課	25	11	14	選 挙 管 理 委 員 会	3	2	1
産 業 振 興 課	14	13	1	監 査 委 員 事 務 局	4	3	1
◇ 福 祉 保 健 部	161	64	97	農 業 委 員 会 事 務 局	1	1	0
福 祉 総 務 課	8	3	5	水 道 局	34	29	5
児 童 家 庭 課	56	6	50	消 防 本 部	79	78	1
障 害 福 祉 課	8	4	4	教 育 委 員 会	150	80	70
国 民 健 康 保 険 課	16	13	3	公 共 施 設 管 理 公 社	5	5	0
福 寿 園	30	17	13	土 地 開 発 公 社	0	0	0

注：各部の総数には部長・次長を含む。

：土地開発公社は用地課と兼任発令

資料：人事課