

12月 児童館ガイド

★は(申込制)

【大謝名】児童センター TEL・FAX897-4117

12木 バドミントン大会 16:45-17:45

16月～ クリスマス飾り作り 16:30-17:30

20金

21土 年賀状作り 14:00-15:00

28土 大掃除&年越しそば 10:00-13:00

【赤道】児童センター TEL・FAX892-3397

7土 赤道児童センターまつり 10:00-16:00

21土 クリスマスパティー 16:00-17:00

28土 大掃除&年越しそば 15:30-17:30

【大山】児童センター TEL・FAX890-0015

14土 大山児童センターまつり 12:00-16:00

20金 しぎん紙芝居教室 16:30-17:00

23月 折り紙教室 15:30-17:00

26木 大掃除&年越しそば会 14:00-15:30

28土 ワックス清掃の為一日閉館 終日

【新城】児童センター TEL・FAX892-8888

4水 映写会 15:30-17:00

11水★クリスマス製作 15:30-17:00

16月★年賀状づくり 15:30-17:00

20金 クリスマス会 15:30-17:00

26木 冬の大掃除&お楽しみ会 10:00-12:00

【我如古】児童センター TEL・FAX897-6767

4水 けん玉検定 16:00-17:00

13金 伝承遊び 折り紙 15:30-17:00

16月 クリスマスツリーを飾ろう! 15:30-17:00

24火 伝承遊び お手玉 16:00-17:00

26木 ピッカピカ大作戦&年越しそば 10:00-13:00

【長田】児童センター TEL・FAX892-3330

6金 けん玉検定 16:00-17:00

9月 折り紙教室 16:00-17:00

20金 映写会 15:30-17:00

21土 冬の大掃除&お楽しみ 14:00-15:30

25水 クリスマス会 15:30-17:00

移動じどうかんじゃんけんぼん 12月
時間 14:00-17:00

宜野湾公民館 2(月)16(月)	嘉数公民館 5(木)19(木)
真志喜公民館 9(月)23(月)	野嵩1区公民館 12(木)26(木)
真栄原公民館 4(水)18(水)	我如古公民館 6(金)
嘉数ハイイツ公民館 11(水)	普天間3区公民館 13(金)27(金)
野嵩3区公民館 25(水)	普天間1区公民館 20(金)

問 大謝名児童センター ☎897-4117

0～5歳の「養育里親」を募集しています

沖縄県では、さまざまな事情で親元を離れて暮らしている子ども達がいま。このような子ども達を豊かな愛情を持って一定期間、自分の家庭に迎え入れて養育するのが「養育里親」です。現在、短期間、数日から数カ月なら活動できる方や、乳幼児の養育に協力したい方を募集しています。養育里親になった後は、支援員によるサポートもあります。

養育里親になるためには、面接・研修・実習等があります。

詳細はお問い合わせください。

公式ホームページはこちら▶



問 社会福祉法人 袋中園
里親支援よしみず
☎098-994-5134 (9:00～17:00)
✉メールsatooya@taichuen.or.jp

母子保健推進員募集

お母さんと赤ちゃんが安心して暮らせるようサポートする「母子保健推進員」を募集しています。

対象 市内在住で、子どもが好きな方
募集地域 嘉数ハイイツ
任期 委嘱日～令和2年3月まで出来る方(継続有り)

活動内容
①市の母子保健事業でのお手伝い
②毎月の定例会出席など
③健診未受診者宅への訪問による受診勧奨
④こんには赤ちゃん事業の訪問活動

活動日
①②あわせて月1-3回程度(調整可)
③④はご自身の時間内で調整

問 保健相談センター☎898-5583

ひとり親家庭情報交換事業 第2回 知っ得会

シングルママ向けのセミナーや講座、ひとり親家庭支援制度の情報提供を行う知っ得会を開催します。そのほか親子で楽しめるコーナーも用意しております。

日時 11/16(土)13:00～16:00
場所 男女共同参画支援センターふくふく
対象 市内在住のひとり親家庭親子
内容

- ①セミナー『エンパワメント』
講師 前花 真澄氏(しんぐるまざあず・ふぉーらむ沖縄)
- ②講座『護身術(親子)』
講師 島袋 容子氏(沖縄県少林寺拳法連盟理事長)
- ③ボディアート
講師 えかきやさん 永梨
- ④ひとり親家庭支援制度情報提供コーナー

申込締切 11/14(木)
託児あり 要予約
問・問 児童家庭課 ☎893-4642



40歳からの乳がん検診 20歳からの子宮頸がん検診

女性の11人に1人がかかる乳がん 20代後半から増えている子宮頸がん 特に40代女性にとっては、がん死亡原因のNo.1とNo.2 意外と身近で、少し怖いけど、実は早期に見つけて治療すれば約90%以上が治癒します 詳しくは郵送チラシ、または下記連絡先まで

受診はとってもカンタン♡

- STEP1 医療機関を予約する
- STEP2 受診する
- STEP3 結果を確認する

お得♡	乳がん検診	子宮頸がん検診
検査費用	約6000円	約7000円
— 助成額※	約4000円	約5000円

自己負担額	1860円	1750円
-------	-------	-------

※対象者には受診票を送付しております

問 保健相談センター ☎898-5583

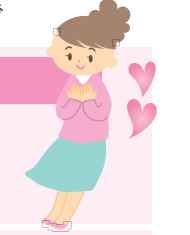

令和2年度宜野湾市放課後児童クラブ員(学童)募集

対象児童 市内に在住し小学校に就学している児童で、保護者の労働、疾病等により、昼間家庭において適切な保護が受けられない児童。

育成時間 小学校の下校時から18時まで(送迎なし)
但し小学校の休業期間(夏、冬、春期)は8時30分～18時まで
※休館日(第2・第4土曜、日曜、祝日、慰霊の日、その他市長が認めた日)

定員 大山児童センター (22名) 新城児童センター (22名)
我如古児童センター(23名) 長田児童館 (25名)
(新設)大謝名児童センター(20名程度)

※大謝名児童センターに関しては、現在建て替え工事を行っており、受付期間、時間に変更が生じる場合があります。書類提出時は、事前に大謝名児童センターにご連絡をお願いいたします。

利用料 1人につき 月額5,000円

申込用紙受付期間 11/1(金)～11/15(金)
10:00～17:30(12:00～13:00も対応)

※希望の各児童センターで配布・受付します。郵送は不可。
※受付期間を過ぎると、令和2年4月1日入所の対象にはなりません。
※入所決定は申込書の先着順ではありません。
※申込者が定員を超えた場合、就労や家庭状況等により保育の必要性を勘案し、選考を行います。

問 各児童センター・児童館
大山児童センター ☎890-0015
新城児童センター ☎892-8888
我如古児童センター ☎897-6767
長田児童館 ☎892-3330
大謝名児童センター ☎897-4117

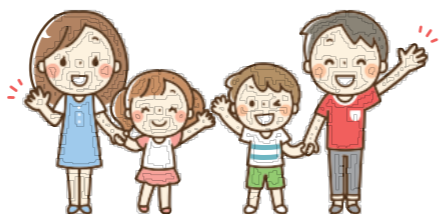

～つながり ささえあう みんなの地域づくり～ 令和元年度 歳末たすけあい募金配分 新入学用品等準備支援助成事業のお知らせ

新入学の時期にあたり、経済的理由から学用品等の準備が難しい世帯に対し、ランドセル・制服の購入費用の一部を助成し、児童が明るく、楽しい学校生活が迎えられるよう支援します。

1. 対象世帯
市内に在住し住所(住民票)を有する市県民税非課税世帯で、経済的理由から生活に困窮しており、「ランドセル」および「制服」の購入が難しい世帯で、下記の要件に該当する世帯です。
(1)ランドセル購入一部助成(小学校入学対象)
令和2年4月に宜野湾市内の小学校、市外の特別支援学校小学部に入学する新1年生。
(2)学生服購入一部助成(中学校入学対象)
令和2年4月に宜野湾市内の中学校、市外の特別支援学校中等部に入学する新1年生。
※生活保護を受給している世帯および祖父母など身内の支援を受けられる世帯は対象外とします。

2. 助成内容
助成金額は上限(ひとり)7,000円とします。
※この事業は「歳末たすけあい募金」の配分事業として、市民の皆さまの寄付(募金)により実施しています。募金の実績および申し込み件数により減額となる場合があります。

3. 申込・受付期間
申請書にご記入の上、下記の期間にて社会福祉協議会へ直接お申し込みください。
※転入等により、申告を他市町村で行った方は、市県民税所得証明書【令和元年度(平成30年分)】を申請書と併せてご提出ください。
受付は、令和元年11月1日(金)～令和元年12月20日(金)
※土・日・祝日はお休み、受付時間は、8:30～17:00まで

4. 決定および支給方法
決定の可否については、通知書を送付にてお知らせいたします。(2月中旬頃予定)
また、該当する世帯へは、地域の民生児童委員が直接お届けします。

問・問 宜野湾市社会福祉協議会 ☎892-6525 Fax 892-0843



健康・福祉

募集・お知らせ

宜野湾市役所

☎893-4411

(代表)

問：問合せ

申：申し込み先

健康・福祉

募集・お知らせ

宜野湾市役所

☎893-4411

(代表)

問：問合せ

申：申し込み先