



としょかんカレンダー 6・7月



日	月	火	水	木	金	土
				1	2	3
4	5	6	7	8	9	10
11	12	13	14	15	16	17
18	19	20	21	22	23	24
25	26	27	28	29	30	



日	月	火	水	木	金	土
						1
2	3	4	5	6	7	8
9	10	11	12	13	14	15
16	17	18	19	20	21	22
23	24	25	26	27	28	29
30	31					

おはなし会のお知らせ

場所：1F おはなしのくに

6月

- 10日(土)14:00 ~ おはなしの木の会
- 14日(水)11:00 ~ 読み聞かせボランティア
- 21日(水)15:00 ~ よみきかせサークル ムク
- 24日(土)15:00 ~ 読み聞かせボランティア

7月

- 8日(土)14:00 ~ おはなしの木の会
- 12日(水)11:00 ~ 読み聞かせボランティア
- 22日(土)15:00 ~ 読み聞かせボランティア

イベントのお知らせ

6月9日(金) ~ 6月26日(月)
慰霊の日特集

6月24日(土) ~ 7月10日(月)
七夕特集

6月24日(土) ~ 8月31日(木)
読書感想文・感想画 2023

6月

ブックスタートの体験会お知らせ

要申込

6月28日(水)・7月26日(水) 11:00 ~
場所：宜野湾市民図書館 1F おはなしのくに
対象：0~2歳の親子

※各日 5組 限定 ※要申込



■ はお休みです ○ はおはなし会
□ はブックスタート体験会



※新型コロナウイルス感染症対策のため、状況により、延期・中止になる場合がございます。ご了承ください。



新刊ピックアップアツアツ!



一般

『三省堂国語辞典から消えたことば辞典』

見坊 行徳 // 編著 三省堂編修所 // 編著



「エムディー」「コギヤル」「サーズ」……あの懐かしい言葉も、今は辞典に載っていない!? 三省堂国語辞典から消えた 1000 語をピックアップしました。

『はじめてのやさしいおやつ&ごはん』

辻本 なみ // 著



米粉のパウンドケーキやみそカレーなど、アレルギー食材 7 品目不使用で作れる、体にやさしい 88 のレシピが載っています。

じどう

『なんてくさいんだ!』

コリーン ペフ // 文

ナンシー カーペンター // 絵 かねはら みずひと 金原 瑞人 //



1858年のロンドン。テムズ川はよごれた水であふれ、とってもくさい! 川をきれいにするため、下水道を作ったジョゼフさんの物語です。

まるき とし 俊 『丸木 俊』



おかむら ゆきのり 岡村 幸直 // 文

原子爆弾の被害を伝える有名な絵『原爆の図』。芸術を通して、戦争の実態を世界に訴えた画家・丸木俊の伝記です。

郷土

『沖縄甲虫図鑑』

松村 雅史 // 編著 楠井 善久[ほか] // 著

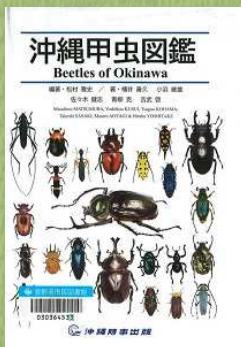

暑い夏は、虫たちが元気になる季節。ヤンバルテナゴコガネのほか、クワガタムシやカミキリムシの仲間など、沖縄に住む甲虫をフルカラーで収録した、ボリュームたっぷりの図鑑です。

移動図書館

『えほん般若心経』

前田 まゆみ // 文 絵



今、そこにあるように見えるものは、本当は「ない」のかもしれない…。最も有名なお経「般若心経」が説く「空」という考え方を、やさしい言葉で伝える絵本です。



新刊は他にもございます。ホームページや図書館内新刊コーナーにあるリストをご覧ください。





6月9日(金)～6月26日(月) -----

慰霊の日特集



6月23日は慰霊の日です。
各地の慰霊祭や、慰霊碑を通して、慰霊の日を身近に
感じてみませんか？

場所：図書館1階 一般まんがコーナー横

6月4日(土)～7月10日(月) -----

七夕特集

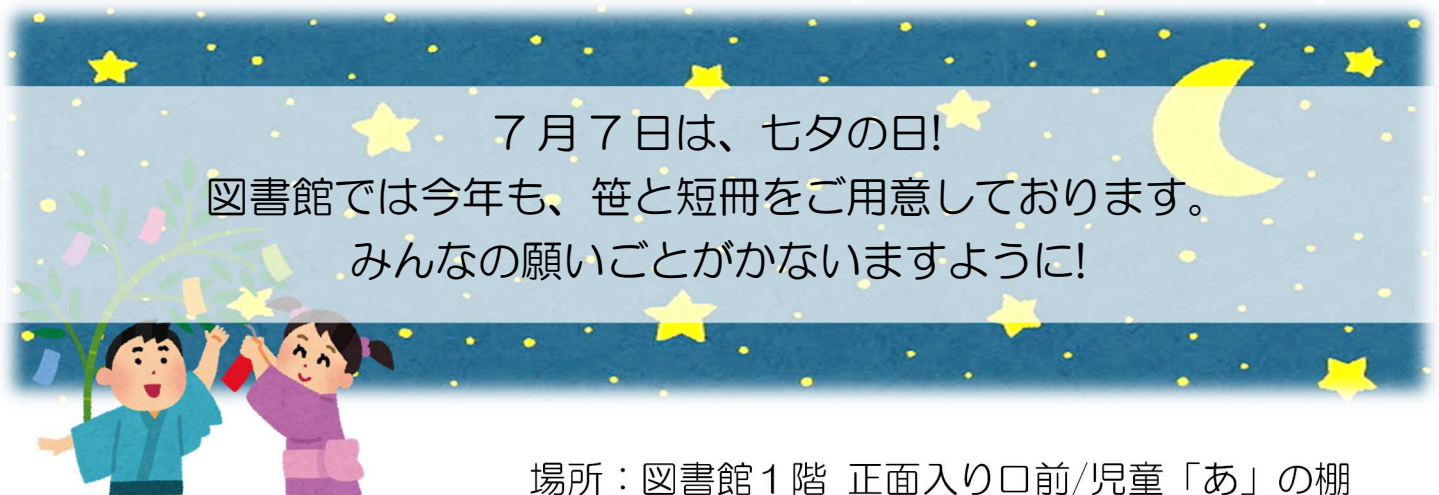

7月7日は、七夕の日！
図書館では今年も、笹と短冊をご用意しております。
みんなの願いごとがかないますように！

場所：図書館1階 正面入り口前/児童「あ」の棚

6月24日(土)～8月31日(木) -----

読書感想文・感想画 2023



今年の課題・指定図書を展示します♪ 場所：児童カウンター前

一般企画

♪ようこそクラシック音楽の世界へ♪

アニバーサリーイヤーの作曲家を中心にCDや本を紹介します

期間：5月26日(金)～6月21日(水)

場所：中央カウンター前



はごろも学習センター 図書館内移転にともなう 施設一部利用制限のお知らせ

令和5年6月より『はごろも学習センター』の改修工事に伴い、学習センターの事務所が市民図書館2階へと一部移転します。
これにともない、図書館2階施設の利用を、一部休止いたします。

期間：令和5年6月1日(木)～令和6年3月31日(日)

※工事の進捗状況により、期間が変更になる場合がございます。

利用制限施設：市民図書館2階【展示室・カルチャーホール・会議室】

※学習室については、通常通りご利用いただけます。

期間中は、該当する施設のご利用はできません。

ご不便をお掛けして誠に申し訳ございません。

利用者の皆様のご理解・ご協力をお願いいたします。

宜野湾市立体育館に、返却ポスト新設!

宜野湾市立体育館に、資料返却ポストが新たに設置されました！
近隣にお住まいの方は、ぜひご利用ください。

※返却ポストは、市立体育館の受付向かいに設置しています。

※破損の恐れがあるため、CD/DVDは入れないでください。

※市立体育館改修工事のため、ご利用は9月25日(月)までとなります。

令和5年度 利用状況 ()内は、団体の数です。

	3月(開館日数 25日)			4月(開館日数 24日)		
	登録者数	利用者数	貸出冊数	登録者数	利用者数	貸出冊数
合計	105(1)人	4,491人	21,925(1,074)冊	143(1)人	4,543人	22,315(1,171)冊



宜野湾市民図書館

※利用者数は、個人利用者のみ数となっています。

〒901-2214 沖縄県宜野湾市我如古三丁目4番10号

【TEL】 (098)897-4646 【FAX】 (098)897-5642

【URL】 <https://lib.city.ginowan.okinawa.jp/opac/wopc/pc/pages/TopPage.jsp>

